



GENOSYS

Gene Re-birth System

DOMÁCÍ PÉČE

ČIŠTĚNÍ PLETI

Čištění je základním krokem rutinní péče o pleť, protože zbavuje pleť nečistot, přebytečných odumřelých kožních buněk, make-upu a dalších vnějších vlivů, se kterými se pleť během dne setkává. Čištění chrání pleť před prasklinami, dehydratací a stárnutím, činí pleť čistou, zářivou a zdravou.



PROFESSIONAL BIPHASIC MAKEUP REMOVER 200ml

Profesionální dvoufázový odličovač make-upu, má osvěžující nemastné, dvoufázové složení a je určen k odstranění make-upu rtů a očí. Obě vrstvy - olej a esence - se spojí v emulzi, která velmi jemně a důkladně, ale bez podráždění, čistí i tak citlivou pokožku, jaká je v oblasti očí a rtů, a zanechává ji jemnou.

[Klíčové ingredience]

Lavandula angustifolia (levandulový) olej;
Mátový komplex, Palmitoyl oligopeptid,
Palmitoyl tetrapeptid-7



SNOW O² 180ml

Jemný a účinný čistící přípravek, který poskytuje vynikající pocit ošetření. Přirozeně generované bublinky kyslíku odstraní zbytky make-upu a nečistot pleti bez nadměrného čistícího pohybu a podráždění pokožky.

[Klíčové ingredience]

Sójové isoflavony, extrakt Phaseolus Radiatus,
extrakt z kůry Betula Platyphylla Japonica,
extrakt z kořene Angelica Polymorpha Sinensis



TONIZACE

Toner je základní produkt pro každodenní péči o pleť. V zásadě odstraňuje poslední stopy nečistot, zbytků make-upu a pomáhá vyrovnávat pH pokožky po čištění. A především zabraňuje přílišnému vysušení pokožky po umytí obličeje. To ale nejsou jediné potenciální výhody toneru. Může poskytovat pokožce živiny potřebné ke zlepšení kožních problémů.



Všechny typy pleti

SNOW BOOSTER 200ml

Pleťové tonikum pro každodenní použití pro všechny typy pleti. S obsahem různých botanických fermentovaných extraktů k hloubkové hydrataci a zjemnění pokožky. Pomáhá zušlechťovat pokožku a nastoluje rovnováhu pH po čištění.

[Klíčové ingredience]

Lactobacillus/ fermentovaný extrakt z dýně, Betaine, Nelumbo nucifera extrakt z květů, extrakt z Phaseolus Radiatus, extrakt z kůry Betula Platyphylla Japonica, extrakt z plodů Prunus Mume



Aknózní pleť

INTENSIVE PROBLEM CONTROL TONER 200ml

Pleťové tonikum, které pomáhá odstraňovat přebytečnou mastnotu a kožní maz. Má vynikající antimikrobiální a protizánětlivé účinky pro aknézní pleť a zároveň dodává pleti rychlou hydrataci.

[Klíčové ingredience]

Anti Sebum P, Extrakt z čajovníku a olej z listů čajovníku, Extrakt z čajovníku a olej z listů čajovníku, Extrakt z listů Rosmarinus Officinalis (Rozmarýn), Zinek PCA, Kyselina třísllová, Kyselina salicylová, SNOW ICE



PEELING

Buněčný obrat znamená odlupování odumřelých kožních buněk a nahrazení odumřelých kožních buněk mladšími kožními buňkami. Jak stárneme, cyklus se zpomaluje a odumřelé buňky se hromadí na povrchu kůže. Špatný obrat buněk může vést k ucpání pórů, bakteriální infekci a celkově zestárlé a nezdravě vypadající pleti. A také může způsobit kožní problémy, jako je ekzém nebo alergická dermatitida. Je proto důležité podpořit rychlejší obměnu buněk aplikací správného produktu péče o pleť.



EPI TURNOVER BOOSTING PEELING GEL 100g

Enzymový peelingový gel, který odstraňuje odumřelé kožní buňky bez podráždění. *Moringa*, takzvaný „záračný strom“, čistí a vyživuje pokožku, a komplex z pouštních rostlin zvlhčuje a zklidňuje pokožku. Podporuje tvorbu a obnovu kožních buněk. Kombinace enzymového peelingu s celulózovým zanechává pokožku hladkou a zářivou.

[Klíčové ingredience]

Extrakt ze semen *Moringa Pterygosperma*, Výtažek z ovoce *Carica Papaya* (Papaya), Olej ze semen *Simmondsia Chinensis* (Jojoba), Extrakt z plodů *Prunus Mume*, Extrakt květin *Nelumbo Nucifera*, Pouštní komplex



VRÁSKY / POVISLÁ POKOŽKA

Nebylo by přehnané říci, že anti-aging je hlavním cílem péče o pleť. Stárnutí pleti se objevuje v různých aspektech, ale mezi nimi lze říci, že zlepšení ochablé pleti a vrásek, nejnápadnějších příznaků stárnutí, je prvním krokem v péči o pleť proti stárnutí.



MULTI FUNCTIONAL ANTI-WRINKLE SERUM 30ml

Sérum proti stárnutí, které pomáhá viditelně vyhlazovat známky vrásek a posiluje pevnost pleti pomocí výživné složky – *bakuchiolu*, přírodní alternativy *retinolu*, a komplexu peptidů proti vráskám.

[Klíčové ingredience]

Bakuchiol, Anti-aging Peptid 6, Ceramid NP, Cholesterol, Fytosfingosin, Kolagen, Elastin, Extrakt z propolisu, Adenosin, Niacinamid



MULTI FUNCTIONAL ANTI-WRINKLE CREAM 50g

Krém proti stárnutí, který činí pleť pružnou a zářivou s vyživující složkou – *bakuchiol*, přírodní alternativou *retinolu* a složkami zpevňujícími pokožku – propolisem a kolagenem. Pomáhá také sjednotit tón pleti.

[Klíčové ingredience]

Bakuchiol, Ceramid NP, Cholesterol, Fytosfingosin, Kolagen, Elastin, Extrakt z propolisu, Adenosin, Niacinamid



NEROVNOMĚRNÝ TÓN / HYPERPIGMENTACE

Nerovnoměrný tón pleti neboli hyperpigmentace jsou běžným problémem pokožky způsobeným nadměrnou produkcí melaninu, přirozeného pigmentu v kůži. Existuje mnoho faktorů, které mohou vyvolat produkci melaninu, včetně poškození sluncem, zánětu kůže nebo zranění.

Proces, při kterém vzniká melanin, se nazývá melanogeneze. Melanogeneze probíhá v melanocytech, buňce produkující melanin, která se nachází v epidermis kůže. Když je tyrosin v melanocyту oxidován tyrosinázou, vzniká melanin. Poté je melanin přenesen do keratinocytů pomocí melanosomu. Hyperpigmentaci lze předejít nebo ji zlepšit přerušáním kroků syntézy melaninu.



MULTI VITA RADIANCE SERUM 30ml

Pleťové sérum, které pomáhá vyrovnat tón pleti, oživit přirozený jas a zářivost pleti pomocí mnoha vitamínů a patentovaného komplexu péče o melanin, MELAZERO®.

[Klíčové ingredience]

MELAZERO®, 3-O-Ethyl Ascorbic Acid (Vitamín C), Multi Vita 12 Complex (Komplex 12 vitamínů), Glutathion, Glukonolakton, Extrakt z kořene Glycyrrhiza Uralensis (Lékořice), Olej ze semen Macadamia Ternifolia, Panthenol (Provitamín B5)



MULTI VITA RADIANCE CREAM 50g

Pomáhá sjednotit tón pleti, zlepšuje celkový stav pleti a rozjasňuje ji díky bohatým složkám, jako je dvanáct vitamínů a astaxanthin. Pomáhá zlepšit pigmentaci pokožky tím, že působí na každý krok procesu pigmentace.

[Klíčové ingredience]

Astaxanthin, kyselina askorbová (vitamín C), komplex VITA 12 (komplex 12 vitamínů), glukonolakton, extrakt z kořene Glycyrrhiza Uralensis (lékořice), olej ze semen Macadamia Ternifolia, ceramid NP



POKOŽKA SE SKLONEM K AKNÉ / MASTNÁ PLEŤ

Akné vzniká, když se póry kůže ucpou kožním mazem a odumřelými kožními buňkami. Mazové žlázy uvolňují maz, který se přes póry dostává až na povrch kůže. Sebum má důležité úlohy v lidské kůži od lubrikace až po antimikrobiální obranu. Když se vytvoří správné množství kožního mazu, pokožka je chráněná a zdravá. Problém ale nastává, když mazové žlázy začnou produkovat příliš mnoho mazu. Nadměrný kožní maz smíchaný s odumřelými kožními buňkami může blokovat póry. Akné vzniká, když jsou ucpané póry zanícené nebo infikované bakteriemi. Správná metoda léčby akné závisí na individuálním stavu pokožky. Může vyžadovat lékařské postupy nebo perorální léky. Bez ohledu na předepsanou léčebnou metodu je však domácí péče zásadní pro zlepšení akné a zabránění dalšímu výskytu akné.

GENOSYS



PROBLEM CONTROL SERUM 30ml

Pomáhá regulovat nadměrnou produkci mazu a séra, která může vést k akné u mastné a smíšené pleti.

[Klíčové ingredience]

Zinek PCA, extrakt z kůry Salix Nigra (vrba), trehalóza, allantoin, extrakt z laktobacilů/dýňového fermentu, fytalex SC, beta-glukan



INTENSIVE PROBLEM CONTROL CREAM 50g

Tento krém pomáhá obnovit rovnováhu mastnoty pokožky a předcházet akné. Zároveň udržuje pokožku hydratovanou.

[Klíčové ingredience]

Zinek PCA, Trehalóza, Panthenol, Betain, Lactobacillus/Extrakt z dýňového kvasu, Phytalex SC, Beta-glukan



CITLIVÁ POKOŽKA

„Citlivá pokožka“ obecně označuje pokožku, která je náchylnější k zánětům nebo podnětům, které nemají žádný vliv na jiné typy pleti. Dochází k němu v důsledku sníženého prahu tolerance, když je narušena přirozená bariérová funkce pokožky, což způsobuje ztrátu vody a umožňuje pronikání dráždivých látek. Lidé s citlivou pokožkou mají větší pravděpodobnost, že pociťují příznaky, jako je zarudnutí, svědění, otok a suchost. Citlivá pokožka potřebuje správný režim péče o pleť, který ji ochrání a zabrání podráždění.



ALL FOR SENSITIVE SERUM 30ml

Pleťové sérum, které poskytuje pleti bariéru proti vlhkosti a oživuje citlivou pleť svými protizánětlivými a zklidňujícími vlastnostmi.

[Klíčové ingredience]

MultiEx BSASM® Plus, fytosfingosin, hyaluronát sodný, extrakt z listů Aloe Barbadensis, extrakt z Hamamelis virginiana (hamamel virginský), extrakt z Phaseolus Radiatus, extrakt z kůry Betula Platyphylla Japonica, extrakt z kořene Rumex Crispus, extrakt z laktobacilu/dýňového kvasu, beta-glukan



SKIN BARRIER PROTECTING CREAM 100g

Tento krém povzbuzuje zdravou a jemnou pokožku tím, že podporuje zadržování vody a chrání kožní bariéru obohaceným ceramidem, rostlinnými výtažky a komplexem aminokyselin.

[Klíčové ingredience]

Ceramide NP, MultiEx BSASM® Plus, komplex aminokyselin, Butyrospermum Parkii (bambucké máslo), olej ze semen Macadamia Ternifolia



SUCHÁ POKOŽKA / DEHYDROVANÁ POKOŽKA

Suchá pokožka nastává, když pokožka neudrží dostatečnou vlhkost z mnoha příčin, včetně stárnutí, klimatu a zdravotních podmínek. Suchá kůže způsobuje, že pokožka vypadá a působí drsně, svědí nebo se odlupuje a dokonce mění barvu oproti normálnímu tónu pleti. Nešetřená nebo silně suchá kůže může praskat a krvácet, což může způsobit infekce. Ošetření suché pokožky se zaměřuje na rehydrataci a navázání vlhkosti na pokožku.



MOISTURE REPLENISHING HYALURON SERUM 80ML

Sérum na bázi kokosové vody, které zlepšuje bariéru vlhkosti pleti a dodává pleti dlouhotrvající hydrataci s komplexem kyseliny hyaluronové a různými houbami. Pro suchou a dehydratovanou pokožku.

[Klíčové ingredience]

Hyaluronan 11 Multi-Complex (11 Komplex kyseliny hyaluronové), Tremella Fuciformis (Rosolovka řasotvará), Mushroom Complex (Houbový komplex), Sacharidový izomerát, Glycerylglukosid, Cocos Nucifera (Coconut) Water (Kokosová voda), Výtažek z plodů Solanum Melongena (lilek)



MOISTURE REPLENISHING HYALURON CREAM 50g

Osvěžující hydratační krém, který posiluje hydratační bariéru a poskytuje pleti dlouhodobou hydrataci s komplexem kyseliny hyaluronové a různými houbami.

[Klíčové ingredience]

Hyaluronan 11 Multi-Complex (11 Komplex kyseliny hyaluronové), Tremella Fuciformis (Rosolovka řasotvará), Mushroom Complex (Houbový komplex), Sacharidový izomerát, Glycerylglukosid, Chladivý prostředek přírodního původu, extrakt z plodů Salanum Melongena (lilek)



SUCHÁ POKOŽKA / DEHYDROVANÁ POKOŽKA



MICROBIOME ENERGY INFUSING MIST 80ml

Revitalizuje pokožku a zvyšuje přirozenou sílu pokožky díky jedinečné směsi pre/probiotik, které napravují rovnováhu kožního mikrobiomu a komplexu kyseliny hyaluronové, který doplňuje kožní bariéru vlhkostí.

[Klíčové ingredience]

Lactobacillus Ferments (probiotika), Alfa-glukan Oligosacharid (prebiotika), Inulin (prebiotika), Komplex kyseliny hyaluronové, Acetyl Heptapeptid-4, Butyrospermum Parkii (bambucké máslo, Simmondsia Chinensis (jojobový) olej ze semen, extrakt Centella Asiatica



INTENSIVE HYDRO SOOTHING CREAM 50g

Zklidňuje pokožku a poskytuje pokožce dlouhodobou hydrataci s aloe vera a kyselinou hyaluronovou.

[Klíčové ingredience]

Extrakt z listů Aloe Barbadensis, filtrát hlemýžďového sekretu, hyaluronát sodný, betain, extrakt Phaseolus Radiatus, extrakt z kůry Betula Platyphylla Japonica, extrakt z kořene Rumex Crispus, extrakt z Lactobacillus/dýňového fermentu, beta-glukan



PODRÁŽDĚNÁ POKOŽKA

Protože invazivní kožní procedury, jako je laserový resurfacing, mohou přinést působivé výsledky. Protože se však podrážděná pokožka obnovuje po „traumatu“ laserového nebo mikro-jehličkového ošetření, je zapotřebí přísný režim následné péče.

Použití specializovaného produktu péče o pleť může pomoci urychlit zotavení pokožky, hojení a snížit výskyt příznaků, jako je zarudnutí, svědění nebo suchost. Vztahuje se také na jakoukoli poškozenou pokožku, která prošla silným podrážděním.



Denní regenerace

EGF REPAIR OXYMASK CREAM 50g

Jedná se o unikátní kyslíkovou bublinkovou masku, která dělá mdlou a namáhanou pleť zdravou pomocí pleťových regeneračních složek, jako je *EGF* a *madecassoside*. Jedná se o „S.O.S.“ krém, který lze účinně použít na pokožku poškozenou z různých příčin.

[Klíčové ingredience]

EGF (sh-oligopeptid-1), Madecassoside, Copper Tripeptide-1, Aspartát hořečnatý, Glukonát zinečnatý, Glukonát měďnatý, Lososový olej, Simmondsia Chinensis (jojobový) olej, Butyrospermum Parkii (bambucké máslo)



Intenzivní regenerace

SOOTHING REPAIR POSTCREAM 20g

Jedná se o regenerační krém, který podporuje regeneraci pokožky po odborném ošetření. Pomáhá podrážděné pleti rychle se zotavit ze zarudnutí, erytému a otoků po dermatologických zákrocích nebo jiných podrážděních. Podporuje zdravé omlazení.

[Klíčové ingredience]

sh-polypeptid 7, asiaticosid, kyselina madecassic, kyselina asijská, panthenol, hyaluronát sodný, beta-glukan, glycyrrhizát draselný, Extrakt z kořene Scutellaria Baicalensis, Výtažek z kalusové kultury Vitis Vinifera (hroznové víno), Extrakt z kalusové kultury Rosa Damascena, Olej ze semen Simmondsia Chinensis (jojobový)



OCHRANA PŘED SLUNCEM / PŘIROZENÉ KRYTÍ

Hlavním zdrojem UV záření je sluneční světlo. UV paprsky poškozují kožní buňky a způsobují viditelná i neviditelná poranění kůže. Může způsobit rakovinu kůže, spálení sluncem a předčasné stárnutí, jako jsou vrásky, pigmentace a ztenčení kůže. Ochrana před UV zářením je proto velmi důležitá, a to nejen v létě, ale po celý rok, protože UV záření se může dostat na pokožku i v zatažených dnech a odráží se od povrchů, jako je voda, cement, písek a sníh. Největší změnou, kterou můžete udělat ve své každodenní rutině, abyste pomohli chránit svou pokožku před UV zářením, je nanášení opalovacího krému každé ráno a znovu po celý den.

GENOSYS



MULTI SUN CREAM 40g (SPF 40 PA++)

Chrání pokožku před UV A&B paprsky. Pomáhá také zklidnit podrážděnou pokožku od slunečních paprsků.

[Klíčové ingredience]

Palmitoyl pentapeptid-4, extrakt z laktobacilu/sójového mléka, extrakt z Centella Asiatica, extrakt z kořene Scutellaria Baicalensis, extrakt z kalusové kultury Vitis Vinifera (hroznové), extrakt z kalusové kultury Rosa Damascena



INTENSIVE BLEMISH BALM CREAM 50g (SPF 30 PA++)

Jedná se o přírodní krycí BB krém, který chrání pokožku před škodlivými vnějšími faktory. Kryje zarudnutí a skvrny po dermatologickém ošetření a pomáhá vyjádřit přirozený tón pleti.

[Klíčové ingredience]

Adenosin, Allantoin, Extrakt z listů Origanum Vulgare, Extrakt Phaseolus Radiatus, Kůra Betula Platyphylla Japonica, Extrakt z kořene Rumex Crispus



Přirozený a zářivý výraz pleti

OCHRANA PŘED SLUNCEM / PŘIROZENÉ KRYTÍ



#01 IVORY
Jasný a zdravý
výraz pleti



#02 BEIGE
Přirozený a zdravý
výraz pleti

SKIN CARING BLEMISH BALM CUSHION 15g x 2ea (SPF 50+ PA++++)

Jedná se o krycí BB balzám, který lze použít po odborném ošetření. Více než 60 % produktu tvoří hydratační esence, která umožňuje přirozený a zdravý lesk. Různé peptidové komplexy pomáhají zklidnit podrážděnou pokožku.

[Klíčové ingredience]

Polypeptid alanin/histidin/lysin HCl měď,
palmitoylpentapeptid-4, palmitoyltripectid-1,
hexapeptid-11, hexapeptid-9, mědný tripeptid-1,
acetylhexapeptid-8, tripeptid-1, nonapeptid-1,
Volufiline™, glutathione

Odstíny

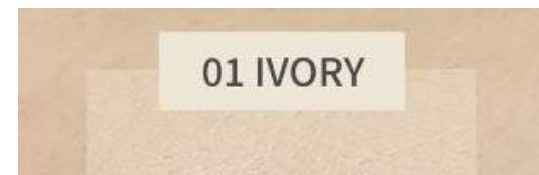

#01 IVORY



#02 BEIGE



MASKY

V minulosti byla obličejová maska považována za produkt používaný pro profesionální péči na klinikách nebo v estetice. Ale jak se domácí péče o pleť vyvíjí, stala se oblíbenou každodenní pokožkou péče o pleť. Pleťová maska je totiž jedním z nejjednodušších způsobů, jak získat zdravou a pružnou pleť v krátkém čase. Obzvláště při silném podráždění pokožky vnějšími agresory, jako je laser, UV paprsky atd., pleťová maska účinně dodává vlhkost a rychle zklidňuje pokožku.



Patentovaný termosenzitivní hydrogel

Zvýšení přísunu živin do pokožky
Prevence odpařování vlhkosti
Vysoce přilnavý k pokožce



PEPTIDE GEL MASK 38g x 5ea

Hydrogelová maska, která okamžitě ochlazuje pokožku a hydratuje pokožku. Zvláště se doporučuje po dermatologických operacích, jako je laser nebo mikroehličkování.

[Klíčové ingredience]

Acetyl Hexapeptide-8, hyaluronát sodný, hydrolyzovaný kolagen, glycyrrhizát draselný, extrakt z květů Chamomilla Recutita (Matricaria), extrakt z květů Arnica Montana, extrakt z kořene Scutellaria Baicalensis



Eucalace® sheet

Výborná prodyšnost
Vysoce přilnavý
Vysoký přenos esence do pokožky



SOOTHING BOMB SEA ALGAE MASK 25g x10ea

Jedná se o plátýnkovou masku spunlace, která poskytuje intenzivní úlevu pokožce a zvlhčuje pokožku pro každodenní použití.

[Klíčové ingredience]

Extrakt z Jania Rubens, Extrakt z Undaria Pinnatifida, Extrakt z Bambusa Vulgaris, Extrakt z Centella Asiatica, Extrakt z Hamamelis Virginiana (Vilína virginská), Extrakt ze skořápky Custanea Crenata, Panthenol, Allantoin



MASKY



SKIN RESCUE OVERNIGHT CREAM MASK 100g

Revitalizuje pokožku a poskytuje intenzivní péči unavené pleti pomocí kyslíkových kapslí a unikátního komplexu na ochranu pleti - růžového ceramidu.

[Klíčové ingredience]

Pink Ceramide Complex / Růžový ceramidový complex (Epilobium Angustifolium – extrakt z květu/listu/stonku), Fermentační lyzát Lactobacillus, Ceramid NP, Kyslík, sh-Oligopeptid-1 (EGF), sh-Polypeptid-1 (bFGF), sh-Polypeptide-11 (aFGF), sh-Polypeptid-16 (PIGF), sh-Oligopeptid-2 (IGF), Swelling Controller (Regulátor otoků), Ovocný extrakt z Cucurbita Pepo (Dýně), Fytosfingosin



Kyslíková kapsle v růžovém ceramidovém krému

Duální formule, kde kyslíková kapsle (která obsahuje italskou okysličenou vodu) při dotyku s pokožkou hladce praskne a roztaje se spolu s růžovým ceramidovým krémem.

OČNÍ OKOLÍ

Pokožka kolem očí má velmi tenké a citlivé kožní tkáň. Navíc, pokožka kolem očí dělá více akcí než kterákoli jiná část obličeje a dělá spoustu výrazů. Díky těmto znakům je to jedna z prvních oblastí na obličeji, kde začíná stárnutí. Kožní problémy kolem očí jsou různorodé a složité; jemné linky a vrásky, kruhy pod očima, oční vřásky, suchost. A tyto příznaky se nevyskytují jeden po druhém, ale mají tendenci se vyskytovat současně. Vzhledem ke složitosti je nejlepším způsobem, jak řešit kožní problémy kolem očí, zvolit správnou metodu ošetření a poskytnout vaší pokožce správnou směs složek.



EyeCell EYE CONTOUR SERUM 10ml

Je to denní sérum, které pomáhá redukovat vrásky, tmavé kruhy a redukovat výskyt otoků.

[Klíčové ingredience]

Copper Tripeptide-1, Acetyl Hexapeptide-8, Palmitoyl Hexapeptide-12, Palmitoyl Tripeptide-1, Palmitoyl Tetrapeptide-7, Arbutin, komplex proti tmavým kruhům, hyaluronát sodný, panthenol, extrakt z kalusové kultury Vitis Vinifera (hroznové), extrakt z kalusové kultury Rosa Damascena



EyeCell EYE PEPTIDE GEL PATCH 101g (60 patches)

Je to maska na oční okolí, která zklidňuje a hydratuje pokožku, která prošla dermatologickými procedurami nebo přirozeným stárnutím. A zlepšuje vzhled očních vřásků.

[Klíčové ingredience]

Niacinamid (vitamin B3), acetylhexapeptid-8, hydrolyzovaný kolagen, madecassoside, panthenol, prášek z listů Aloe Barbadensis, extrakt z Centella Asiatica, extrakt z kořene Glycyrrhiza Glabra (lékořice), adenosin



OČNÍ OKOLÍ

Pokožka kolem očí má velmi tenké a citlivé kožní tkáň. Navíc, pokožka kolem očí dělá více akcí než kterákoli jiná část obličeje a dělá spoustu výrazů. Díky těmto znakům je to jedna z prvních oblastí na obličeji, kde začíná stárnutí. Kožní problémy kolem očí jsou různorodé a složité; jemné linky a vrásky, kruhy pod očima, oční vřásky, suchost. A tyto příznaky se nevyskytují jeden po druhém, ale mají tendenci se vyskytovat současně. Vzhledem ke složitosti je nejlepším způsobem, jak řešit kožní problémy kolem očí, zvolit správnou metodu ošetření a poskytnout vaší pokožce správnou směs složek.



EyeCell EYE CONTOUR CREAM 20g

Je to denní krém, který pomáhá redukovat vrásky a tmavé kruhy pod očima.

[Klíčové ingredience]

Hydrolyzovaný kolagen, Copper Tripeptide-1, Acetyl Hexapeptide-8, Palmitoyl Hexapeptide-12, Palmitoyl Tripeptide-1, Palmitoyl Tetrapeptide-7, Arbutin, Komplex proti tmavým kruhům, Panthenol, Výtažek z kultury kalusu Vitis Vinifera (Hrozna), Rosa Damascena Callus Výtažek z kultury, retinylpalmitát (vitamín A)



EyeCell produkty - klinické výsledky

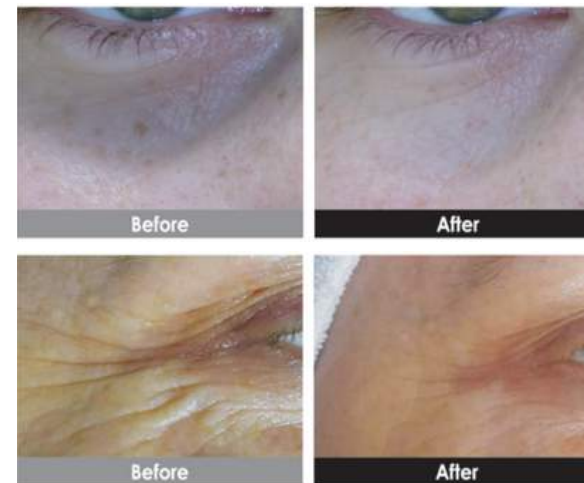

POKOŽKA HLAVY / VLASY

Vypadávání vlasů je způsobeno jedním nebo více komplexními faktory, jako je dědičnost, nemoc, stres, faktory prostředí a hormonální změny. Ale hlavní mechanismus je definován jako snížený přísun krve do vlasových folikulů. Když je pokožka hlavy zdravá, dochází k dobrému prokrvení vlasových folikulů.

Když však vypadávání vlasů začne, vlasové folikuly nejsou dostatečně zásobovány krví. Kapiláry spojené s vlasovými folikuly se tak zužují a vlasy se ztenčují, což má za následek vypadávání vlasů a ucívání pórů. To, co ovlivňuje vlasové folikuly a kapiláry, které jsou s vlasovými folikuly spojeny, je dihydrotestosteron (DHT). DHT se přeměňuje z testosteronu působením enzymu tzv. 5 alfa reduktázy. DHT se váže na receptory ve vlasových folikulech a zužuje kapiláry. V důsledku toho je veškerá výživa vlasových folikulů zablokována a vlasové folikuly jsou postupně miniaturizovány, což má za následek vypadávání vlasů. Proto je jednou z nejdůležitějších věcí při řešení vypadávání vlasů zvýšení prokrvení vlasových folikulů.

GENOSYS



HR³ MATRIX HAIR SOLUTION α 4ml x 8

Je to prémiový přípravek proti vypadávání vlasů, který bojuje proti faktorům způsobujícím vypadávání vlasů. Speciální aplikátor s mikroehličkami podporuje dodávání výživy do pokožky hlavy a pomáhá budovat správné prostředí pro zdravou pokožku hlavy.

[Klíčové ingredience]

sh-Polypeptide-9 (VEGF), sh-Polypeptide-7 (HGH), sh-Oligopeptide-1 (EGF), sh-Polypeptide-71 (VIP), Copper Tripeptide-1, Panthenol, Serenoa Serrulata Fruit Extract, Brassica Oleracea Italica (Broccoli) Extract



HR3 Matrix Hair Stamp 8 ks

Patentované aplikátory pro mikroehličkování pokožky hlavy. Určeno k použití s roztoky HR3 Matrix Hair Solution α. Patří také k zařízení GENOSYS HairGen Booster.



POKOŽKA HLAVY / VLASY

Vypadávání vlasů je způsobeno jedním nebo více komplexními faktory, jako je dědičnost, nemoc, stres, faktory prostředí a hormonální změny. Ale hlavní mechanismus je definován jako snížený přísun krve do vlasových folikulů. Když je pokožka hlavy zdravá, dochází k dobrému prokrvení vlasových folikulů.

Když však vypadávání vlasů začne, vlasové folikuly nejsou dostatečně zásobovány krví. Kapiláry spojené s vlasovými folikuly se tak zužují a vlasy se ztenčují, což má za následek vypadávání vlasů a ucívání pórů. To, co ovlivňuje vlasové folikuly a kapiláry, které jsou s vlasovými folikuly spojeny, je dihydrotestosteron (DHT). DHT se přeměňuje z testosteronu působením enzymu tzv. 5 alfa reduktázy. DHT se váže na receptory ve vlasových folikulech a zužuje kapiláry. V důsledku toho je veškerá výživa vlasových folikulů zablokována a vlasové folikuly jsou postupně miniaturizovány, což má za následek vypadávání vlasů. Proto je jednou z nejdůležitějších věcí při řešení vypadávání vlasů zvýšení prokrvení vlasových folikulů.

GENOSYS



HR³ MATRIX SCALP SHAMPOO α 300ml

Pomáhá odstraňovat nečistoty a dodává pokožce hlavy živiny, takže pokožka hlavy a vlasy jsou zdravé.

[Klíčové ingredience]

sh-polypeptid-9 (VEGF), sh-polypeptid-7 (HGH), sh-oligopeptid-1 (EGF), sh-polypeptid-71 (VIP), měďnatý tripeptid-1, panthenol, extrakt z plodů Serenoa Serrulata, Brassica Oleracea Výtažek z brokolice (Italica)



HR³ MATRIX HAIR TONIC α 70ml

Toner na pokožku hlavy pro prevenci vypadávání vlasů a pro obnovu vlasů tím, že dodává pokožce hlavy živiny a ochlazuje teplo pokožky hlavy, které může způsobit vypadávání vlasů.

[Klíčové ingredience]

Copper Tripeptid-1, kofein, kyselina askorbová (vitamín C), panthenol, extrakt ze sofofy japonské, MultiEx BSASM™, extrakt z kořene Acorus Calamus, tokoferol (vitamín E), mentol



KRK & DEKOLT

Důležitost péče o krk a dekolt je často přehlížena nebo opomíjena oproti péči o obličej. Přitom stárnutí oblasti krku a dekoltu může výrazně ovlivnit vzhled člověka.

Oblast krku a dekoltu je jednou z nejvíce osluněných částí těla. A dermis a podkožní tkáň kůže na krku a dekoltu jsou tenčí a mají méně mazových žláz a méně lipidů než oblast obličeje, což má za následek suchost a vrásky. Zejména vertikální vrásky na krku jsou způsobeny nadměrnou a nepřetržitou kontrakcí platysma, svalů na obou stranách krku, což může také vést k povisnutí kůže na bradě.

Krásná linie krku a dekoltu je symbolem ženskosti a krk a dekolt bez vrásek symbolem mládí. Správná péče o pokožku krku a dekoltu je stejně důležitá jako péče o pokožku obličeje.



ND Cell ANTI-WRINKLE CREAM 50g

Zaměřuje se na speciální potřeby jemné pokožky kolem krku a dekoltu. Zvedá, zpevňuje pokožku a zjemňuje texturu pokožky. Má také vynikající účinek na depigmentaci.

[Klíčové ingredience]

Copper Tripeptide-1, Acetyl Hexapeptide-8, Palmitoyl Hexapeptide-12, Palmitoyl Tripeptide-1, sh-Polypeptide-7, Panthenol (Vitamin B5), Ascorbyl Glucoside (Vitamin C), Retinylpalmitát (vitamín A), tokoferylacetát (vitamín E), Ceramid NP, olej ze semen Simmondsia Chinensis (jojobový), Butyrospermum Parkii (bambucké máslo)



ND Cell - klinické výsledky



GENOSYS

Dovozce a výhradní distributor pro ČR:

DERMITAGE, s.r.o.
Ostrovní 2059/4
110 00 Praha 1

IČO: 28485599
DIČ: CZ28485599

Kontakt:

DERMITAGE, s.r.o.
Železná 490/14
110 00 Praha 1

Telefon: +420 603 163 330
E-mail: obchod@dermitage.cz
Web: www.dermitage.cz



DTS MG Co., Ltd.

1108, 147, Seongsui-ro, Seongdong-gu, Seoul, Korea / Tel. 82-2-558-5480 Fax. 82-2-558-5482 / e-mail. info@dtsmg.com

www.dtsmg.com www.genosys.info

Catalogue version: 221213

- For Export -