

**Profesionální mikro Jehličkování GENOSYS**

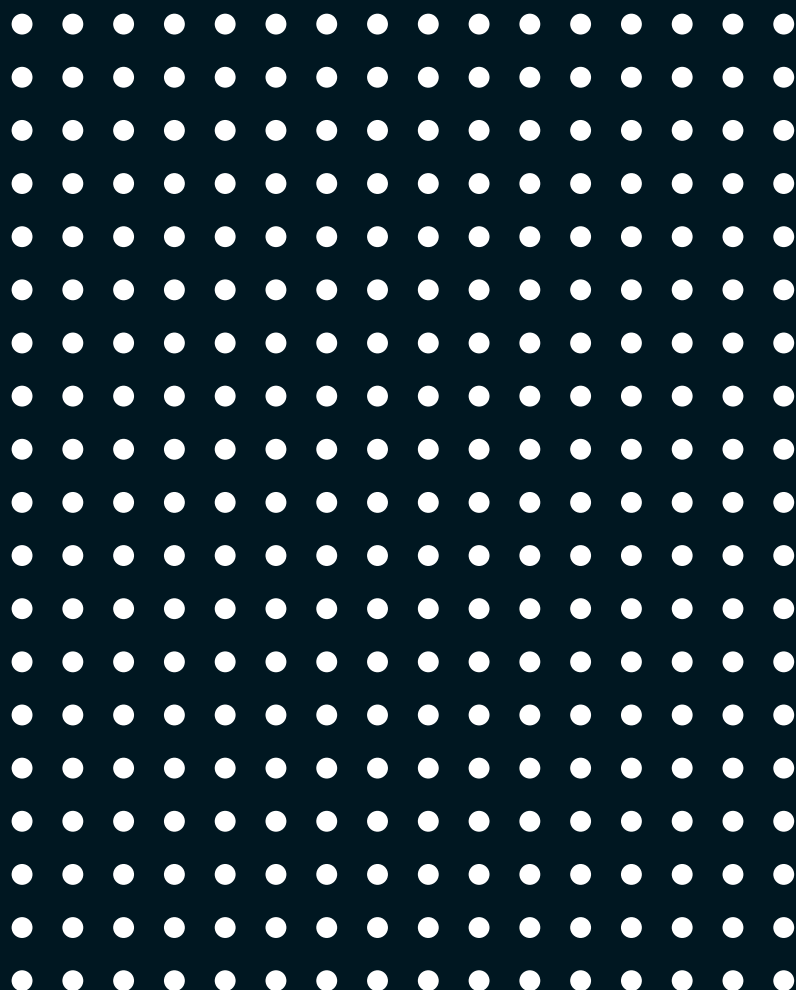

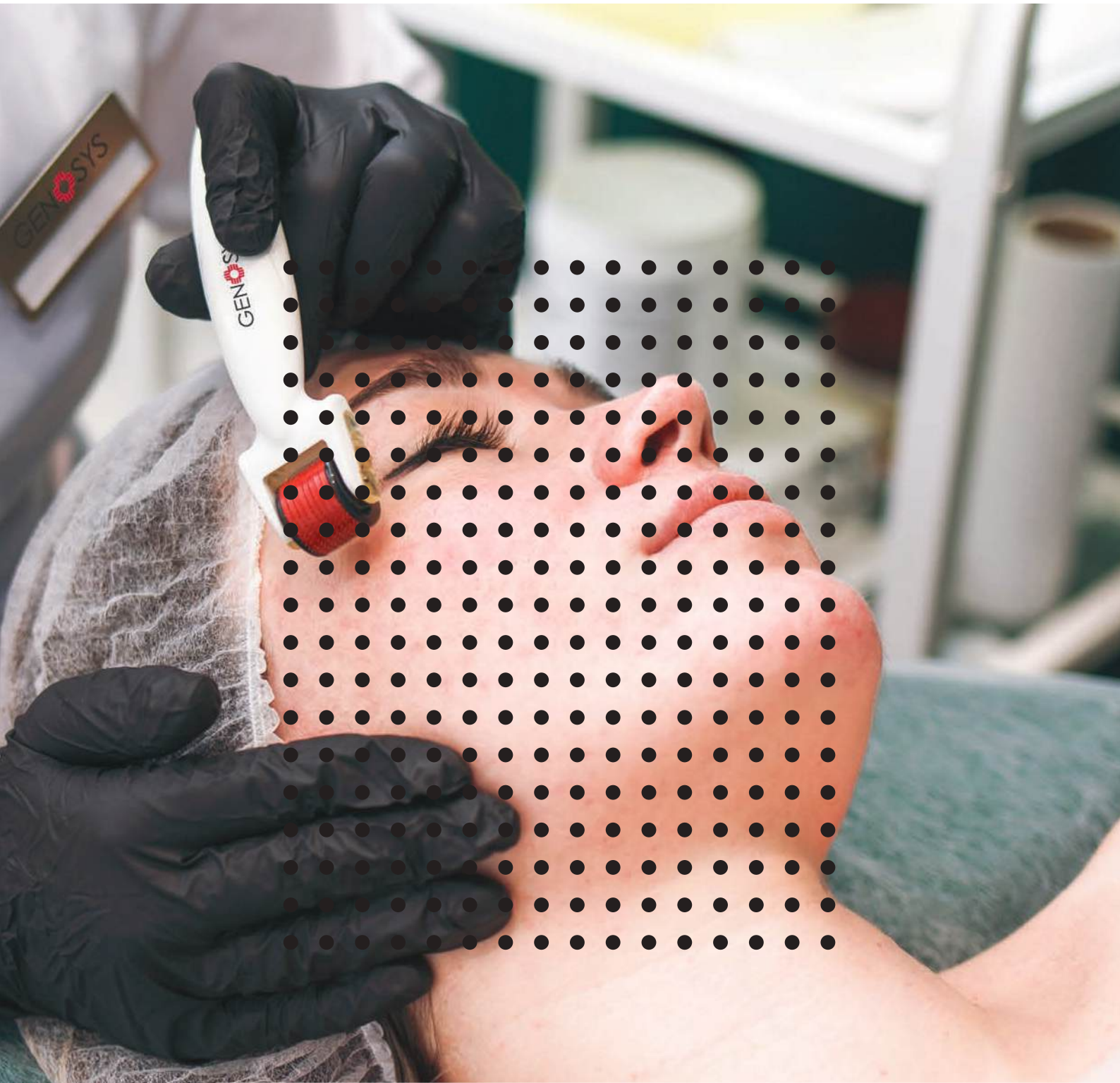



## OBSAH

- 04 . Představení společnosti
- 05 . Představení značky GENOSYS
- 06~12 . Mikro Jehličková mezoterapie GENOSYS
- 13 . GENOSYS Needle Pen-K
- 14~17 . Produkty před mikro jehličkováním GENOSYS
- 18~21 . Produkty pro mikro jehličkovou mezoterapii GENOSYS
- 22~23 . Produkty po ošetření GENOSYS
- 24~25 . GENOSYS profesionální krémy
- 26~27 . GENOSYS produkty domácí péče
- 28~29 . Každodenní séra GENOSYS
- 30~32 . Každodenní krémy GENOSYS
- 33 . Krémy GENOSYS s UV filtrem
- 34~35 . GENOSYS speciální produkty pro domácí péči
- 36~37 . GENOSYS SnowCell ošetření
- 38~39 . EyeCell systém péče pro okolí očí
- 40~41 . GENO LED IR II



## PŘEDSTAVENÍ SPOLEČNOSTI

My, DTS MG Co., Ltd., jsme společnost specializující se na lékařské a estetické produkty pro anti-aging a omlazení pleti, které jsou věčným snem člověka. Aby se sny staly skutečností, neustále zkoumáme a vyvíjíme produkty ve spolupráci s nejlepšími lékařskými a technickými specialisty. A poskytujeme kompletní řešení, které pokrývá lékařské kliniky, kosmetické ústavy a řadu domácí péče na základě naší specializace na výrobu mikrojehel.

Každoročně jsme se účastnili světových kongresů a výstav a vyváželi naše produkty do více než 50 zemí světa pod naší profesionální značkou GENOSYS. Nyní rozšiřujeme naše produktové řady, abychom splnili různé požadavky našich zákazníků. Budeme i nadále vyvíjet maximální úsilí pro produkty nejvyšší kvality založené na vědeckých a přesných klinických experimentech.

## Invazivní ošetření (Mikro Jehličkování)

- ✓ Přirozená produkce kolagenu
- ✓ Transdermální systém přenosu

## Zevní ošetření (Kosmeceutika)

- ✓ Skin-friendly složení
- ✓ Vysoce účinné ingredience



Efektivní  
**Anti-Aging**

---

PROBUĎTE SVOU PŘIROZENOU KRÁSU

## PŘEDSTAVENÍ ZNAČKY

“Světově první a nejlepší značka specializovaná na mikro Jehličkování.”

GENOSYS je první a nejlepší značka specializovaná na mikro Jehličkování na světě, která vznikla spojením mikro Jehličkování s kosmetickými přípravky speciálně vytvořenými pro ošetření mikro Jehličkami pro optimalizaci účinků péče o pleť. Mikro Jehličkování vede k regeneraci pokožky a přirozené produkci kolagenu a také k dramatickému zvýšení propustnosti výživných látek kůží, čímž dochází k anti-agingu.

ZAŘÍZENÍ PRO MIKROJEHLIČKOVÁNÍ



# NEJLEPŠÍ ZAŘÍZENÍ PRO MIKROJEHLIČKOVÁNÍ

Unikátní a inovativní výroba diskové jehly zaručuje optimální výsledek a bezpečnost při ošetření.



## MIKROJEHLIČKOVÁNÍ

Ve snaze překonat problémy se stárnutím nebo jizvami byl navržen a použit stimulátor kůže (tzv. „mikrojehlíčkový roler“). Stimulátor kůže je sestavený z ostrých jehel, které stimulují pokožku a tvoří v ní mikro kanálky. Tak se dodávané výživné látky, jako jsou vitamíny a peptidy nutné k produkci kolagenu, díky penetraci skrze epidermis mohou dostat až do dermis pokožky a zde efektivněji produkovat kolagen. Tento typ ošetření se nazývá microneedling treatment - mikrojehlíčkové ošetření.

Mikrojehlíčkové ošetření získává čím dál větší popularitu jako alternativa kožního resurfacingu pomocí laserů, chemických peelingu a pro klienty, kteří nemohou taková ošetření absolvovat, jsou jediným možným řešením. Zároveň jsou méně invazivní a tedy spojeny s menším rizikem. Při výběru správného ošetření rejuvenace pokožky je důležité zajistit rovnováhu mezi stupněm poranění a konečným výsledkem. To mikrojehlíčkové ošetření rozhodně nabízí. Je to velmi vyrovnaná technika s minimálním časem na zotavení a s viditelnými a dlouhotrvajícími výsledky.



## MECHANIKA MIKROJEHLIČKOVÁNÍ

### Přírodní tvorba kolagenu

Mikrojehlíčkování má za následek přirozenou odpověď - hojení zraněné kůže, i když se jedná pouze o krátké a zejména subkutánní poranění. I když je zranění velmi jemné, každá jehla propíchně pokožku a vytvoří neviditelnou ranku. Lokalizované poranění, kdy jehla penetruje do pokožky, způsobí krvácení propíchnutím jemných kapilár a tak jsou automaticky uvolněny krevní destičky. Nastává proces zánětu, a to i když je ranka miniaturní. Naprosto odlišný obraz získáme, pokud je takových poranění z jehliček umístěných jedna vedle druhé tisíce. Získáme tak plošný efekt, protože krvácení se "slije". Výsledkem je normální post-traumatické uvolnění růstových faktorů a infiltrace fibroblastů. Tato reakce je automatická a vyvolá nárůst aktivity, která vede k "instrukci" fibroblastů produkovat více kolagenu a elastinu. (Dr. Desmond Fernandes, Minimally Invasive Percutaneous Collagen Induction)

\* Přírodní tvorba kolagenu [ NCI ]

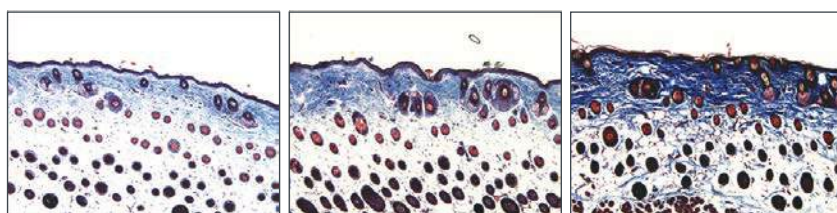

Control

IPL

GENOSYS

[ Histology MT stain, x100 ]

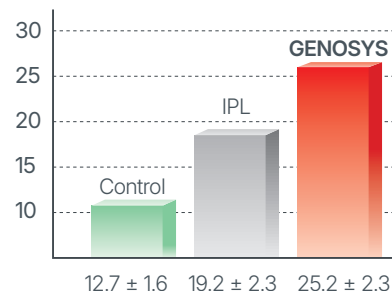

[ Collagen quantitative analysis ]

### TDS (transdermální systém přenosu)

Díky ochranné funkci kožní bariéry a velikosti molekul jednotlivých látek, přibližně 99,7% aplikovaných nebo sprejovaných





výživných přípravků nemůže projít stratum corneum, které je hlavní zevní vrstvou pokožky, ale zůstává na jejím povrchu a nakonec zmizí. **Pouze** 0,03% aplikovaných nebo sprejovaných výživných přípravků infiltruje do pokožky. Tento problém jsme vyřešili pomocí mikrojehlíčkových rolerů, které jsou navrženy k vytvoření fyzických "cestiček" skrze pokožku. Díky tomu dochází ke zvýšení propustnosti a přenosu aktivních látek.

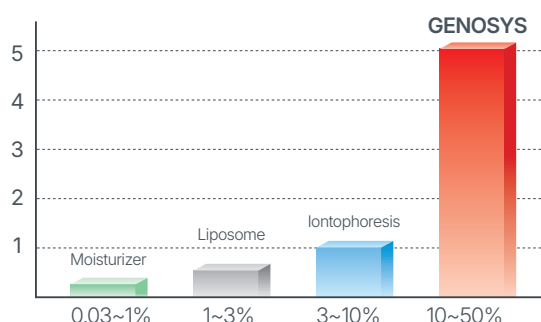
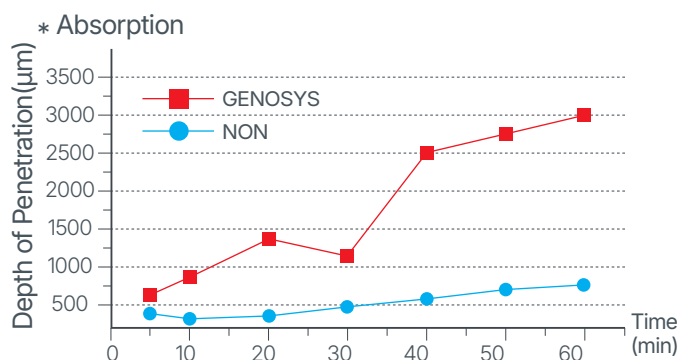

## ÚČINKY MIKROJEHLIČKOVÁNÍ



## GENOSYS DISK-JEHLOVÝ SYSTÉM MIKRONEJEHLIČKOVÁNÍ

Konvenční mikrojehlkové válečky mají několik problémů. Každá jehla je implantována do plastového bubnu, což představuje riziko, že jehly během ošetření vypadnou a mohou způsobit vážné poranění kůže. Navíc jsou jehly připevněny k bubnu pomocí chemického lepidla, což vede k riziku chemické kontaminace. Kromě toho mají jehly kruhový průřez, což znamená, že jsou plně v kontaktu s pokožkou a mohou zasáhnout bolestivé body, což klientovi/pacientovi způsobuje značné nepohodlí.

K vyřešení výše uvedených problémů vyvinula společnost DTS MG systém „jehlových disků“ - systém kruhových disků spojených do válečku obsahuje vyšší počet jehel.

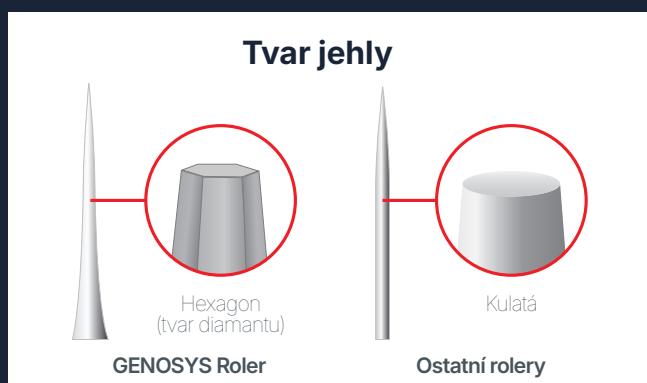

### I Tvar jehly I

Obvodová plocha bubnu je uspořádána tak, aby vytvořila polygonální průřez alespoň šesti stran, namísto kulatého průřezu. Tím je zajištěno, že při propíchnutí kůže šestihrannou jehlou je kontaktní povrch minimalizován a výsledkem je snížená bolestivost.

### I Bezpečnost I

Při použití diskových jehel nedochází k závažnému poranění pokožky a nehrozí zlomení jehly. Proto je možné používat dlouhodobě.

Stabilita je zajištěna konstrukcí jednotlivých dílů válečku s velmi těsným spojením diskových jehel.

### I Materiál jehel I

Materiál diskové jehly GENOSYS je SUS304H – nerezová ocel používaná na chirurgické nástroje.

## I Síla jehel I

Síla jehel GENOSYS Rolerů je 0,2 mm. Ve srovnání s ostatními rolery, jsou nejjemnější. Díky tomu je rolování pocitově mnohem méně bolestivé než u ostatních rolerů.

## I Počet jehel I

GENOSYS Roler má 540 jehel u délky 0,25 mm (standardní obličejový model), 450 jehel pro 0,5/1,0mm a 405 jehel pro 1,5/2mm (tělové modely), zatímco jiné rolery mají přibližně 200 jehel. Tato výhoda snižuje čas ošetření, protože za stejnou dobu vytvoříme pro lepší efekt mnohem větší počet mikrokanálů než s ostatními rolery. 10 minutovým rolováním při použití 0,25mm standardní šíře, vytvoříme přibližně 500 000 mikrokanálů.

## I Výměnné hlavice I

Hlavice jsou u odnímatelného manuálního roleru, modelu Rejuve (vibrační roler), Body Rolleru (tělový roler) a Needle Pen-K. Tento systém umožňuje ekonomické a hygienické ošetření.



◀ GENOSYS Rolery & hlavice

SCI-Level Papíry ▶

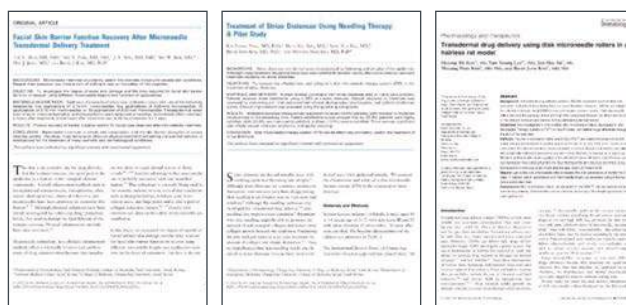

## I Vibrační funkce I

Model Rejuve vibruje přibližně 6000x za minutu. Díky vibrujícímu pohybu stimuluje méně spouštěcích bodů a výsledkem je nižší bolestivost a tím snížení množství anestetika nebo času potřebného k lokálnímu umrtvení.

## I SCI (Science Citation Index)-Level Papíry I

I GENOSYS má SCI-level papíry a různé klinické případy díky nepřetržitému výzkumu a vývoji v oblasti mikro Jehličkování.

## I Vyrobeno v Koreji I

Mikro Jehličková zařízení GENOSYS se vyrábí hygienicky a bezpečně v zařízeních certifikovaných podle GMP a ISO v Koreji.

# GENOSYS NEEDLE PEN-K

ZAŘÍZENÍ PRO AUTOMATICKÉ  
MIKROJEHLIČKOVÁNÍ



## GENOSYS NEEDLE PEN-K

### I Typ - jehlový disk I

Patentovaná jehla diskového typu zaručuje výsledek ošetření a bezpečnost.

### I Počet jehel -16 I

Počet jehel je 16, takže vytváří více mikro kanálků ve srovnání s jinými zařízeními pro automatické vpichování, jejichž zásobníky jehel mají obecně 12 jehel.

### I Síla jehly - 0,20 mm I

Pocit bolestivosti je minimalizován.

### I Tvar jehly – hexagon I

Řezný tvar jehly tvoří místo kruhového průřezu šesti-hrotý tvar (hexagon), takže při vpichu do kůže jehlami je menší kontaktní plocha. Díky tomu je kůže méně traumatizována a snižuje se bolestivost.

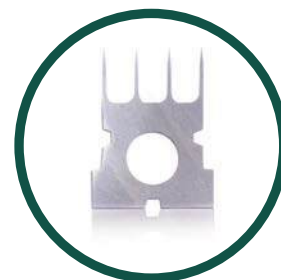

[DISK TYPE NEEDLE]

10PCS/BOX



[NEEDLE CARTRIDGE]



[NEEDLE PEN-K KIT]



## I Sterilní jehly I

Hygienické, bezpečné.

## I Nastavitelná hloubka jehly (0,25 mm~2,00 mm) I

Podle účelu ošetření, můžeme nastavit hloubku jehly. To je výhodou u klientů, kde provádíme různé typy ošetření a potřebujeme různé délky jehly. Snižíme tak náklady na ošetření.

## I Pryžová pružina jehlové kartuše I

Zabraňuje proudění tekutin do zařízení během ošetření.

## I Specifikace I

<b>Komponenty</b>	Zařízení, adaptér, kartuš s jehlami (2 ks), kolébka
<b>RPM</b>	5.500~7.500
<b>Nastavitelná síla &amp; rychlost motoru</b>	9 úrovní
<b>Adaptér</b>	Input:100-240 V, 50-60 Hz, 0.6 A Output: 5V1 A
<b>Váha zařízení</b>	85 g
<b>Země původu</b>	Vyrobena v Koreji



► **Automatické vertikální razítkování:**  
5,500-7,500 krát za minutu

# PROFESIONÁLNÍ KOSMECEUTIKA GENOSYS

Profesionální kosmeceutika GENOSYS jsou speciálně navržena a vyvinuta pro ošetření pomocí microneedlingu na základě výzkumu, vývoje a klinické odbornosti, aby pokožce poskytla komfort a obnovila její zdraví. Vaše pleť je ošetřována bezpečnými a účinnými nástroji a odpovídajícími kosmetickými produkty, které jí pomáhají přirozeně zářit a den po dni se regenerovat pro účinky proti stárnutí.





### SKIN DEFENDER LIP & EYE MAKEUP REMOVER

DMR 200 ml

Svěží odličovač rtů a očí s nemastným složením. Dvoufázové složení - esenční vrstva s vitamíny a zpevňujícími peptidy a olejová vrstva se silným čistícím účinkem - se promění v emulzi, která bez podráždění vyčistí jemné rty a oční okolí.

#### Klíčové ingredience

Komplex 10 vitamínů, palmitoyl tripeptid-5, acetyltetrapeptid-5, sacharidový hydrolyzát, květová voda Rosa Damascena, extrakt z kořene Daucus Carota Sativa (mrkev), extrakt Brassica Oleracea Italica (brokolice), Daucus Carota Sativa (mrkev, semena), olej z Hippophae Rhamnoides



### SNOW O<sub>2</sub>

(SOC) 500 ml

Jemný a účinný čistící přípravek, který zajišťuje skvělé pocity při ošetření.

Přirozeně generované bublinky kyslíku čistí make-up a nečistoty pleti zcela bez nutnosti nadměrné stimulace nebo podráždění pokožky.

#### Klíčové ingredience

Phytolex SC, MultiEx Phytoxygen, Methyl Perfluoroisobutyl Ether

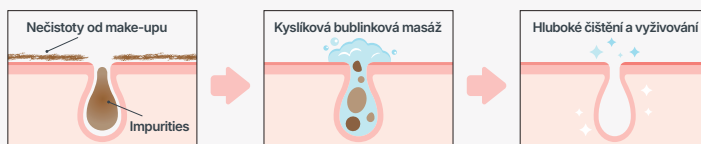

### SNOW BOOSTER

(SBT) 1000 ml

Tonikum pro každodenní použití pro všechny typy pleti. S obsahem různých botanických výtažků pro hydrataci a zklidnění pokožky. Napomáhá jejímu vyhlazení a nastoluje rovnováhu pH po čištění.

#### Klíčové ingredience

Phytolex SC, extrakt z květu Nelumbo Nucifera, extrakt z Lactobacillus/dýňového kvasu, betain



### INTENSIVE PROBLEM CONTROL TONER

(PCT) 500 ml

Pleťové tonikum, které pomáhá odstraňovat přebytečnou mastnotu a kožní maz u pleti se sklonek k akné. Zároveň dodává pleti rychlou hydrataci s patentovaným komplexem Anti Sebum P, zinkem PCA, extraktem z čajovníku a panthenolem.

#### Klíčové ingredience

Anti Sebum P, extrakt z čajovníku, olej z listů čajovníku, extrakt z listů Rosmarinus Officinalis (rozmarýn), zinek PCA, kyselina tříslová, Kyselina salicylová (BHA), SNOW ICE

1

## EZ CO<sub>2</sub> MASK KIT



Rozjasnění pleti



Konturování  
obličeje



Zlepšení  
průtoku krve



Protizánětlivé účinky



Zlepšení  
textury pleti

## SKIN RENEWAL PEELING SYSTEM

(SRS) 2 ml x 10 ks

SRS je profesionální peelingový systém pro hladší, jasnější a barevně sjednocenou pleť. Přirozeně se vyskytující kyseliny z ovoce a jiných přírodních zdrojů napomáhají odstraňovat mrtvé buňky z povrchu pokožky. Podporují buněčnou obnovu a napomáhají novým zdravým buňkám k povrchu. Je to samo neutralizační peeling.

### Klíčové ingredience

Přirozeně se vyskytující komplex AHA (kyselina glykolová, kyselina mléčná, kyselina mandlová, kyselina fytoová), sh-poly-peptid-7, extrakt z kořene Scutellaria Baicalensis, extrakt z Houduyia Cordata, voda z Chamaecyparis Obtusa



Jemný peeling



Usnadnění  
obnovy pokožky



Protizánětlivé  
účinky



Zjemnění tónu  
a rozjasnění pleti





## EZ CO<sub>2</sub> MASK KIT (ECM) Gel 20 g x 5 ks, Mask 12 g x 5 ks

Profesionální karboxy maska, která pokožku zpevňuje, rozjasňuje a má protizánětlivý účinek díky mechanismu Bohrova efektu. Působí také jako katalytická maska pro ještě intenzivnější účinek mikrojehlíčkování. Aktivuje a připravuje pleť, která je poté schopna absorbovat efektivní účinné látky pronikající při mikrojehlíčkování.

### Klíčové ingredience

Kyselina mléčná, hydrogenuhličitan sodný, extrakt z *Portulaca Oleracea*, extrakt z listů *Rosmarinus Officinalis* (Rozmarýn), extrakt z květů *Chamomilla Recutita* (Matricaria), extrakt z kořene *Glycyrrhiza Glabra* (lékořice lysá), extrakt z kořene *Scutellaria Baicalensis*, extrakt z *Centella Asiatica*, Extrakt z listů *Camellia Sinensis*

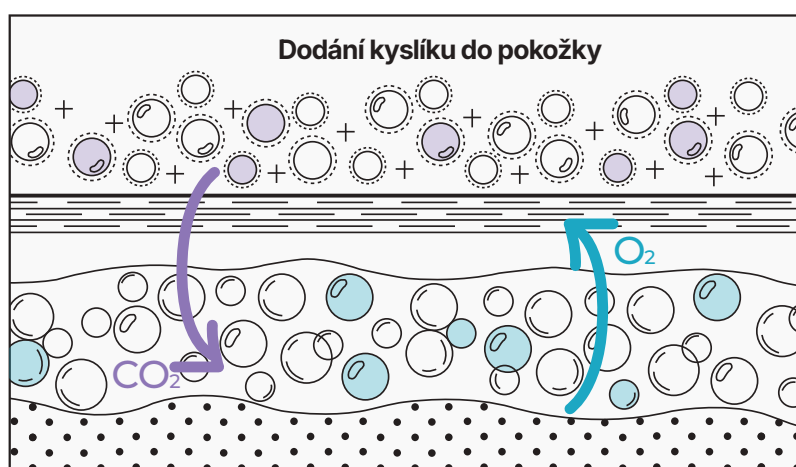

Jemné částice CO<sub>2</sub>, které jsou generovány spojením gelu a masky GENOSYS EZ CO<sub>2</sub>, akcelerují přísun většího množství kyslíku do tkání. Tak je pleť optimálně připravena pro GENOSYS mikrojehlíčkování.

2

## SKIN RENEWAL PEELING SYSTEM



## POWER SOLUTION

GENOSYS POWER roztoky mají složení speciálně vybrané pro mikrojehlíčkové ošetření.

### I Skin-Friendly složení I

GENOSYS POWER SOLUTION mají formulaci šetrnou k pokožce, neobsahují škodlivé přísady s ohledem na skutečnost, že složky pronikají hluboko do kůže díky mikrojehlíčkování. Z tohoto důvodu neobsahují paraben, ethanol, umělé vůně, pigmenty a surfaktanty, které mohou podráždit pokožku.



### I Nejlepší výsledek ošetření díky vysoce funkčním ingrediencím I

#### ■ Sh-Polypeptide-7

Rekombinantní protein se stejnou strukturou a funkcemi, jako lidský růstový hormon, který je klíčovým hormonem v těle pro stimulaci a regeneraci tkání a podporu tvorby nových buněk. Získává se mikrobiální fermentací.

#### ■ Multi Peptidy

Peptidy mají schopnost komunikovat mezi buňkami, napomáhají samoobnově kůže a stimulují syntézu kolagenu.

#### ■ Botanické extrakty s kmenovými buňkami

Mají antivirové, antialergizující a antioxidační účinky. Řeší regeneraci při zánětu kůže a pocitu svědění.

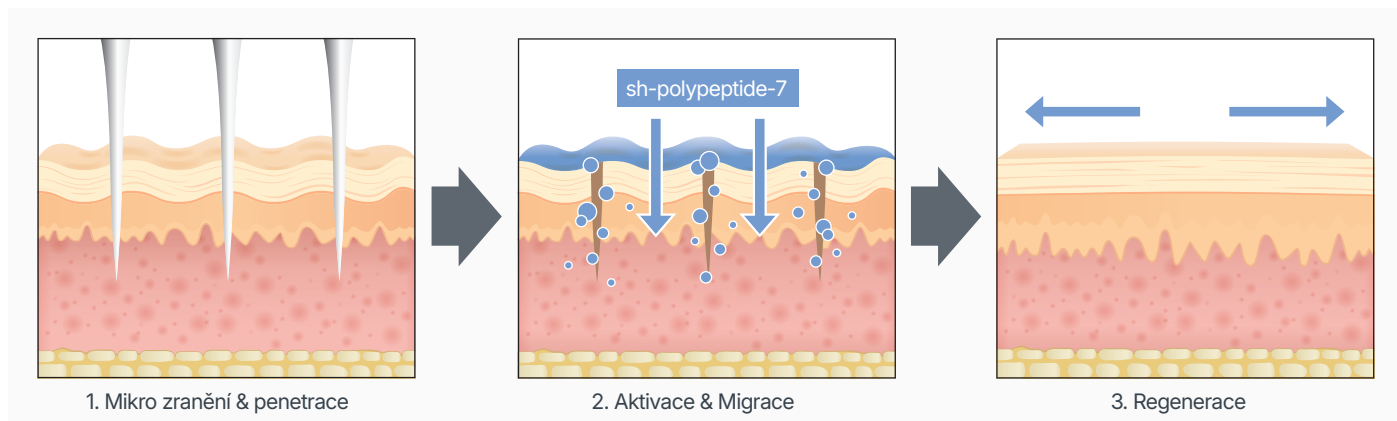

## ŘEŠENÍ NA MÍRU

pro různé typy pokožky a účely ošetření

**AWS**



Roztok proti  
vráskám

Proti vráskám,  
zpevnění



### POWER SOLUTION

**AWS 2 ml x 10 ks**

AWS je vysoce účinný roztok proti stárnutí, speciálně vyvinutý pro ošetření mikrojehlíčkami. Pomáhá redukovat výskyt vrásek a zlepšuje pevnost pleti pomocí sh-polypeptidu-7 (peptid podobný lidskému růstovému hormonu), zpevňujícího peptidového komplexu a adenosinu.

#### Klíčové ingredience

sh-polypeptid-7, acetylhexapeptid-8, palmitoyl tripeptid-1, ceramid, allantoin, adenosin, extrakt z kalusové kultury Vitis Vinifera (hrozno), extrakt z kultury kalusu Rosa Damascena, tripeptid mědi-1

**SWS**



Roztok proti  
pigmentaci a k bělení

Proti pigmentaci,  
Rozjasnění pleti



### POWER SOLUTION

**SWS 2 ml x 10 ks**

SWS je vysoce účinný protipigmentový roztok, speciálně vyvinutý pro ošetření mikrojehlíčkami. Pomáhá zlepšit pigmentaci, sjednotit tón pleti a rozjasnit povrch pleti pomocí sh-polypeptidu-7 (peptid podobný lidskému růstovému hormonu), arbutinu a kyseliny kojové.

#### Klíčové ingredience

sh-polypeptid-7, arbutin, extrakt z kořene Glycyrrhiza Uralensis (lichořeřišnice), kyselina kojová, extrakt z kalusové kultury Vitis Vinifera (hrozno), extrakt z kalusové kultury Rosa Damascena, palmitoyl tripeptid-1, Aspergillus/Saccharomyces/Glycyrrhosis filtrát z roury Uralen

**PCS**



Roztok pro  
problematickou pleť

Protizánětlivý



### POWER SOLUTION

**PCS 2 ml x 10 ks**

PCS je vysoce účinný roztok s protizánětlivým účinkem, speciálně vyvinutý pro ošetření mikrojehlíčkami. Kontroluje nadměrnou produkci kožního mazu a předchází vzniku akné pomocí sh-polypeptidu-7 (peptid podobný lidskému růstovému hormonu), extraktu z listů vilínu a extraktu z houttuynia cordata.

#### Klíčové ingredience

sh-Polypeptide-7, Acetyl Hexapeptide-8, Palmitoyl Hexapeptide-12, Palmitoyl Tripeptide-1, Extrakt z listů Hamamelis Virginiana (Vilín virginský), Extrakt z kalusové kultury Vitis Vinifera (hrozno), Extrakt z kalusové kultury Rosa Damascena, Extrakt z kůry Pinus Radiata, Extrakt z Houttuynia Cordata

## ŘEŠENÍ NA MÍRU

pro různé typy pokožky a účely ošetření



**CTS**

Roztok  
s koncentrátem  
cytokinů

Hojení jizev a ran

### POWER SOLUTION

CTS 2 ml x 10 ks

CTS je vysoce účinný roztok pro remodelaci pokožky. Speciálně vytvořenou pro ošetření mikrojehlíčkami. Pomáhá pokožce zachovat její přirozenou elasticitu a zvyšuje pevnost pokožky pomocí sh-poly-peptidu-7 (peptid podobný lidskému růstovému hormonu), tripeptidu mědi-1, kyseliny hyaluronové a kolagenu.

#### Klíčové ingredience

sh-polypeptid-7, kolagen, kyselina hyaluronová, palmitoyl tripeptid-1, extrakt z kultury kalusu Vitis Vinifera (hrozn), extrakt z kultury kalusu Rosa Damascena, tripeptid mědi-1, palmitoyl hexapeptid-12



**CVS**

Koncentrovaný  
roztok pro vitalitu

Rejuvenace pleti

### POWER SOLUTION

CVS 2 ml x 10 ks

CVS je vysoce účinný roztok pro revitalizaci pokožky, speciálně vytvořená pro ošetření mikrojehlíčkami. Dodává pokožce živiny, zklidňuje a hydratuje pokožku pomocí sh-polypeptidu-7 (peptid podobný lidskému růstovému hormonu), výtažků z rostlinných kmenových buněk a panthenolu.

#### Klíčové ingredience

sh-polypeptid-7, palmitoyl tripeptid-1, laktobacilový/sojový fermentační filtrát, panthenol, allantoin, kyselina hyaluronová, extrakt z kalusové kultury Vitis Vinifera (hrozn), extrakt z kalusové kultury Rosa Damascena, fermentační lyzátoový filtrát Lactobacillus



**HES**

Roztok pro  
zvýšení objemu HA

Hydratační,  
zpevňující, zklidňující

### POWER SOLUTION

HES 2 ml x 10 ks

HES je vysoce účinný roztok pro hydrataci a zpevnění, speciálně vytvořená pro ošetření mikrojehlíčkami. Poskytuje dlouhotrvající hydratační a vyplňující účinek a zmírňuje podráždění pokožky pomocí sh-polypeptidu-7 (peptid podobný lidskému růstovému hormonu), kyseliny hyaluronové a BIOPHYTEX™.

#### Klíčové ingredience

Kyselina hyaluronová (HA), panthenol, fytosfingosin, BIOPHYTEX™, měďnatý tripeptid-1, sh-polypeptid-7, palmitoyltetrapeptid-7



### HYDRO COOL MODELING MASK (CMM) 1 kg

GENOSYS HYDRO CHLADÍCÍ MODELAČNÍ MASKA napomáhá zklidnit pleť po profesionálních ošetřeních a pleť osvěžuje a ochlazuje zároveň a dodává jí dostatečnou vlhkost.

#### Klíčové ingredience

Kyselina hyaluronová, Ceramid, Allantoin, Extrakt z Mentha Piperita (Máta peprná), Voda Chamaecyparis Obtusa, Extrakt z Centella Asiatica



### PEPTIDE GEL MASK (PGM) 38 g x 5 ks

Patentovaná termosenzitivní hydrogelová maska, která okamžitě ochlazuje a hydratuje pokožku. Zvláště se doporučuje po dermatologických výkonech, jako je laser nebo mikrojehlíčkování.

#### Klíčové ingredience

extrakt z Chondrus Crispus (karagenan), acetylhexapeptid-8, glycyrrhizát draselný, hydrolyzovaný kolagen, kyselina hyaluronová, extrakt z květů Arnica Montana, extrakt z květů Chamomilla Recutita (Matricaria)

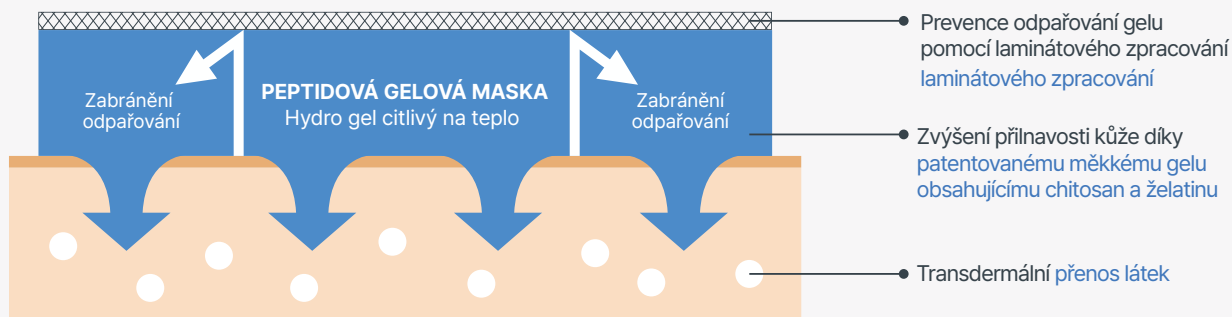

Je vyrobena s použitím vysoce hydratující teplo citlivou technologií. Maska se tak automaticky "připevňuje" ke kůži, jak teplota těla postupně transformuje gel v tekutinu. Jakmile je maska aplikována na kůži, pociťujete okamžitý ulevující ochlazující efekt, který vzniká náhradou vypařující se vlhkosti z masky. Pokožka tak absorbuje část vlhkosti, která zvyšuje její schopnost zároveň absorbovat další účinné látky (transdermální kosmetická aplikace).



### SOOTHING BOMB SEA ALGAE MASK (SAM) 25 g x 10 ks

Jedná se o pleťovou masku Eucalace® inspirovanou léčivou silou oceánu. Poskytuje intenzivní úlevu pleti a hydratuje ji díky komplexu mořských řas a extraktu z centella asiatica.



- Eucalace® sheet
  - Vynikající propustnost vzduchu
  - Silná přilnavost
  - Vysoký přenos esence do pokožky

#### Klíčové ingredience

Extrakt z Jania Rubens, extrakt z Undaria Pinnatifida, extrakt z Bambusa Vulgaris, extrakt z Centella Asiatica, extrakt z Hamamelis Virginiana (vilín virginský), extrakt z lastury Custanea Crenata, panthenol, allantoin

POST



MICRO  
NEEDLING



### SOOTHING REPAIR POSTCREAM (SRP) 100 g

Regenerační krém, který podporuje obnovu pokožky po profesionálním ošetření. Rychle zklidňuje podrážděnou pokožku, zmírňuje zarudnutí, erytém a otoky způsobené dermatologickými zákroky či jinými příčinami. Podporuje zdravé omlazení pokožky.

#### Klíčové ingredience

sh-Polypeptid-7, Centella komplex (asiatikosid, kyselina madecassová, kyselina asiatická), dipotassium glycyrrhizate, panthenol, extrakt z buněk vinné révy (*Vitis Vinifera*), extrakt z buněk růže damažské (*Rosa Damascena*), extrakt z kořene šišáku bajkalského (*Scutellaria Baicalensis*)



### SKIN BARRIER PROTECTING CREAM (SPC) 100 g

Ochranný krém pro posílení kožní bariéry, který udržuje pleť hydratovanou, jemnou a zdravou. Jeho složení obohacené o ceramidy, botanické extrakty a aminokyseliny pomáhá zlepšit schopnost pokožky zadržovat vlhkost.

#### Klíčové ingredience

Ceramid, MultiEx BSASM® Plus, komplex aminokyselin, máslo karité (*Butyrospermum Parkii*), olej z makadamových ořechů (*Macadamia Integrifolia*)



### MULTI SUN CREAM (MSC) [SPF 40 PA++] 40 g

Jemný opalovací krém, který chrání pokožku před UV A&B zářeními. Zklidňuje podrážděnou pokožku před slunečními paprsky díky obsahu palmitoyl pentapeptidu-4, extraktu z pupečníku asijského a rostlinných kalusových kultur. Má nemastné složení. (Hybridní opalovací krém - chemický a minerální)

#### Klíčové ingredience

Palmitoyl Pentapeptid-4, hyaluronát sodný, extrakt z buněk růže damažské (*Rosa Damascena*), extrakt z buněk vinné révy (*Vitis Vinifera*), extrakt z centelly asiatické, extrakt z kořene šišáku bajkalského (*Scutellaria Baicalensis*), fermentovaný filtrát z *Lactobacillus/sojového mléka*



### ULTRA SHIELD SUN CREAM (USC) [SPF 50+ PA++++] 50 g

Nemastný opalovací krém s hedvábnou texturou, který poskytuje silnou ochranu pokožky před UV zářeními. Podporuje regeneraci pokožky poškozené slunečním zářením díky komplexu péče o spálenou pleť, kyselině hyaluronové a fermentu z laktobacilů. Je šetrný k mořským útesům. (Hybridní opalovací krém - chemický a minerální)

#### Klíčové ingredience

MicroHA™ (kyselina hyaluronová s ultra-nízkou molekulovou hmotností), ProbioMETA™ (ferment z laktobacilů), tropický antioxidantní komplex



### INTENSIVE BLEMISH BALM CREAM (BBC) [SPF 30 PA++] 50 g

Přirozeně krycí krém, který chrání pokožku před škodlivými vlivy prostředí. Zakrývá zarudnutí a nedokonalosti po dermatologických ošetřeních a pomáhá sjednotit přirozený tón pleti.

#### Klíčové ingredience

Adenosin, allantoin, extrakt z listů dobromysli (*Origanum Vulgare*), Phytalex SC



### MULTI FUNCTIONAL ANTI-WRINKLE CREAM (MFC) 250 g

Krém proti stárnutí pleti, který dodává pokožce pružnost a zářivý vzhled díky výživné složce bakuchiolu, přírodní alternativě retinolu, a zpevňujícím složkám, jako jsou propolis a kolagen. Také pomáhá sjednotit tón pleti.

#### Klíčové ingredience

Bakuchiol, liposomová bariéra (ceramid NP, cholesterol, fytosfingosin), kolagen, elastin, propolisový extrakt, adenosin, niacinamid

### MULTI VITA RADIANCE CREAM (MVC) 230 g

Pomáhá sjednotit tón pleti, zlepšuje celkový stav pokožky a dodává jí zářivý vzhled díky silným antioxidantům – astaxanthinu a multivitaminům. Podporuje redukci pigmentace tím, že působí na každém kroku procesu vzniku pigmentových skvrn.

#### Klíčové ingredience

Astaxanthin, kyselina askorbová (vitamin C), VITA 12 Complex (komplex 12 vitamínů), extrakt z kořene lékořice (Glycyrrhiza Uralensis), niacinamid, glukonolakton (PHA), ceramid NP



### INTENSIVE PROBLEM CONTROL CREAM (PCC) 250 g

Intenzivní krém, který pomáhá vyvážit mastnotu pleti a předcházet vzniku akné. Zároveň udržuje pokožku hydratovanou díky zinku PCA, extraktu z vrbové kůry a panthenolu.

#### Klíčové ingredience

Zinek PCA, trehalóza, panthenol, Phytalex SC, allantoin, beta-glukan





## MOISTURE REPLENISHING HYALURON CREAM (MHC) 250 g

Osvěžující hydratační krém, který posiluje hydratační bariéru pokožky a zajišťuje dlouhotrvající hydrataci díky komplexu kyseliny hyaluronové a komplexu hub.

### Klíčové ingredience

Hyaluronan 11 Multi-Complex (komplex kyseliny hyaluronové), glyceryl glukosid (aquaporin), PENTAVITIN™ (hydratační magnet), Tremella Fuciformis, komplex hub, extrakt z plodů lilku (Solanum Melongena), extrakt z květů aloe pravé (Aloe Barbadensis), přírodní chladivá složka (xylytol, erythritol)

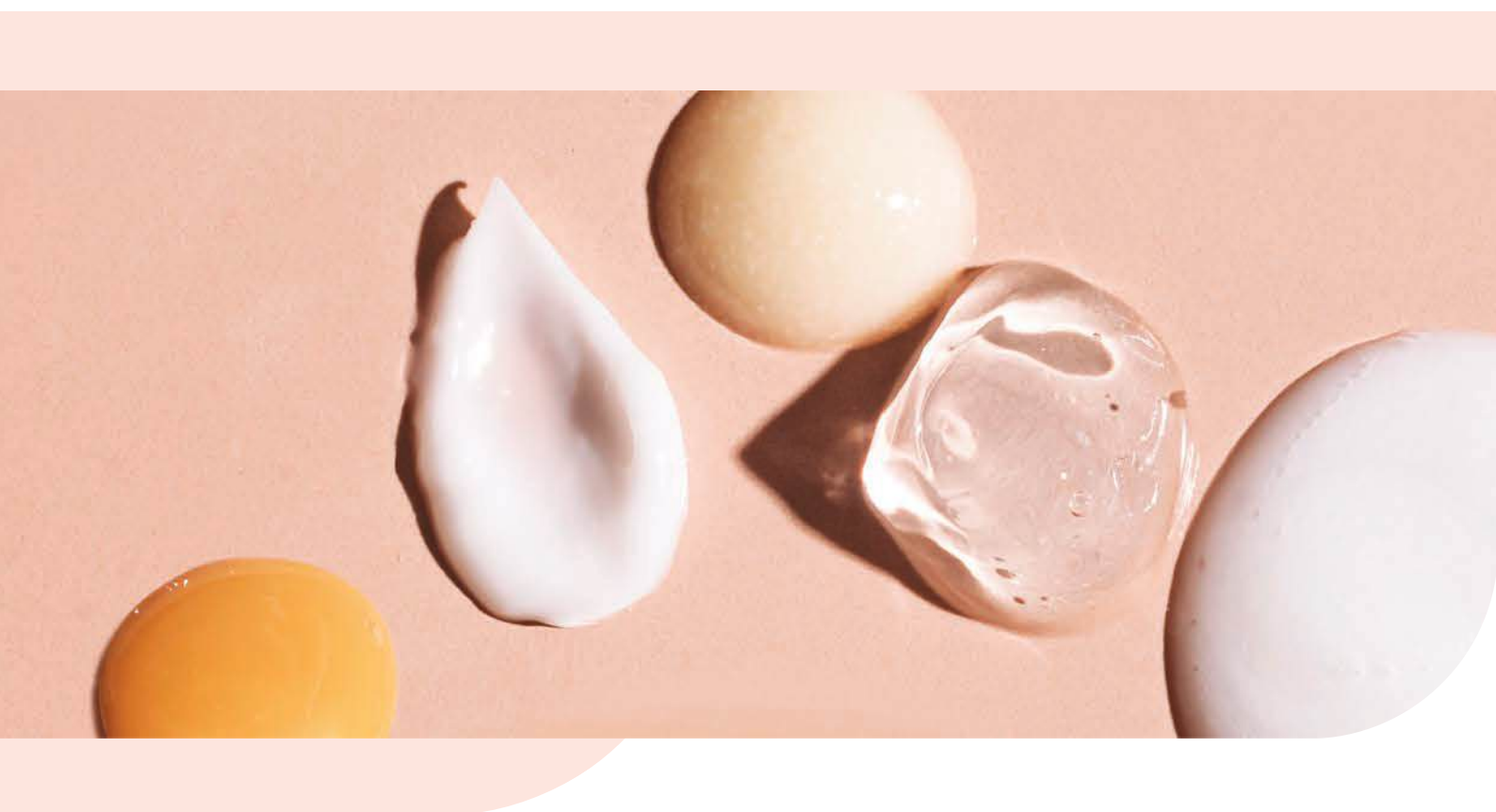

## INTENSIVE HYDRO SOOTHING CREAM (HSC) 250 g

Tento krém uklidňuje podráždění pleti a poskytuje dlouhotrvající hydrataci díky aloe vera, filtrátu ze sekrece hlemýždě a kyselině hyaluronové.

### Klíčové ingredience

Extrakt z listů aloe pravé (Aloe Barbadensis), filtrát ze sekrece hlemýždě, kyselina hyaluronová, extrakt z fermentovaných produktů z dýně a laktobacilů, betaglukan, Phytalex SC



## PRODUKTY DOMÁCÍ PÉČE O PLEŤ

Kosmeceutika GENOSYS zaručují dlouhotrvající a viditelné výsledky díky pleťovým recepturám šetrným k pleti a vysoce účinným ingrediencím. Produkty pro domácí péči umocňují účinky profesionálního ošetření.



### SKIN DEFENDER LIP & EYE MAKEUP REMOVER (DMR) 200 ml

Osvěžující, nemastný odličovač na rty a oči. Dvofázová složka s vitaminy a zpevňujícími peptidy v kombinaci s olejovou vrstvou s vysokou čisticí schopností se při použití promění v emulzi, která šetrně čistí jemnou oblast rtů a očí bez podráždění.

#### Klíčové ingredience

Komplex 10 vitaminů, Palmitoyl Tripeptide-5, Acetyl Tetrapeptide-5, hydrolyzované sacharidy, květová voda z růže damašské (Rosa Damascena), extrakt z kořene mrkve (Daucus Carota Sativa), extrakt z brokolice (Brassica Oleracea Italica), olej z mrkvových semen (Daucus Carota Sativa), olej z rakytníku řešetlákového (Hippophae Rhamnoides)



### SNOW O<sub>2</sub> (SOC) 180 ml

Jemný a účinný čisticí přípravek, který zajišťuje skvělé pocity při ošetření. Přirozeně generované bublinky kyslíku čistí make-up a nečistoty pleti zcela bez nutnosti nadměrné stimulace nebo podráždění pokožky.

#### Klíčové ingredience

Phytolex SC, MultiEx Phytrogen, methyl perfluoroisobutyl ether



### SNOW BOOSTER (SBT) 200 ml

Denní tonikum vhodné pro všechny typy pleti, které obsahuje různé rostlinné extrakty pro hydrataci a zklidnění pleti. Pomáhá jemně vyhlazovat pleť a vyrovnávat pH po čištění.

#### Klíčové ingredience

Phytolex SC, extrakt z květů lotosu (Nelumbo Nucifera), extrakt z fermentovaných produktů z dýně a laktobacilů, betain



### INTENSIVE PROBLEM CONTROL TONER (PCT) 200 ml

Pleťové tonikum, které pomáhá odstraňovat přebytečnou mastnotu a kožní maz u pleti se sklonek k akné. Zároveň dodává pleti rychlou hydrataci s patentovaným komplexem Anti Sebum P, zinkem PCA, extraktem z čajovníku a panthenolem.

#### Klíčové ingredience

Anti Sebum P, extrakt z čajovníku, olej z listů čajovníku, extrakt z listů rozmarýny (Rosmarinus Officinalis), zinek PCA, tanin, kyselina salicylová (BHA), SNOW ICE



## MULTI FUNCTIONAL ANTI-WRINKLE SERUM (MFS) 30 ml

Toto sérum proti stárnutí pomáhá viditelně vyhlazovat známky vrásek a posiluje pevnost pleti díky výživné složce – bakuchiolu, přírodní alternativě retinolu, a komplexu peptidů proti vráskám.

### Klíčové ingredience

Bakuchiol, Anti-aging Peptide 6 (komplex 6 anti-aging peptidů), Lipidní bariérový liposom (Ceramid NP, cholesterol, fytosfingosin), kolagen, elastin, extrakt z propolisu, adenosin, niacinamid



## MULTI VITA RADIANCE SERUM (MVS) 30 ml

Toto sérum pomáhá sjednotit tón pleti, obnovit přirozenou jasnost a zářivost pokožky díky multivitaminům a patentovanému komplexu pro péči o melanin MELAZERO®. Dodává pleti přirozený jas a vytváří hydratační bariéru díky složení bohatému na panthenol.

### Klíčové ingredience

3-O-ethyl askorbová kyselina (derivát čistého vitamínu C), VITA 12 Complex (komplex 12 vitamínů), MELAZERO®, Panthenol, Niacinamid, Glutathion, Glukonolakton (PHA – polyhydroxykyselina), bylinný komplex s protizánětlivými účinky



## PROBLEM CONTROL SERUM (PCS) 30 ml

Pomáhá bojovat proti nedokonalostem pleti regulací nadměrného mazu a séba a zjemňuje texturu pleti pro zdravější a jasnější vzhled díky složce regulující maz – zinku PCA a extraktu z vrbové kůry.

### Klíčové ingredience

Zinek PCA, extrakt z kůry Salix Nigra (vrba černá), trehalóza, panthenol, Phytalex SC, allantoin, betaglukan



# KAŽDODENNÍ SÉRA



## MOISTURE REPLENISHING HYALURON SERUM (MHS) 30 ml

Toto sérum na bázi kokosové vody rychle doplňuje vlhkost do hloubky pleti a poskytuje víceúrovňovou hydrataci díky komplexu kyseliny hyaluronové a komplexu hub.

### Klíčové ingredience

Kokosová voda (Cocos Nucifera), Hyaluronan 11 Multi-Complex (komplex kyseliny hyaluronové), glyceryl glukosid (aquaporin), PENTAVITIN™ (magnet na vlhkost), Tremella Fuciformis, houby, extrakt z plodu lilku (Solanum Melongena)



## ALL FOR SENSITIVE SERUM (AFS) 30 ml

Toto sérum podporuje obnovu pleti, vytváří ochrannou bariéru a zmírňuje podrážděnou pokožku díky protizánětlivým a zklidňujícím vlastnostem.

### Klíčové ingredience

MultiEx BSASM® Plus, Phytalex SC, kyselina hyaluronová, fytosfingosin, extrakt z listů Aloe Barbadensis, extrakt z Hamamelis Virginiana (vilína virginská), betaglukan



## MULTI VITA RADIANCE CREAM (MVC) 50 g

Pomáhá sjednotit tón pleti, zlepšuje celkový stav pokožky a dodává jí zářivý vzhled díky silným antioxidantům – astaxanthinu a multivitaminům. Podporuje redukci pigmentace tím, že působí ve všech krocích procesu vzniku pigmentových skvrn.

### Klíčové ingredience

Astaxanthin, kyselina askorbová (vitamin C), VITA 12 Complex (komplex 12 vitamínů), extrakt z kořene lékořice (Glycyrrhiza Uralensis), niacinamid, glukonolakton (PHA), ceramid NP



## INTENSIVE HYDRO SOOTHING CREAM (HSC) 50 g

Zklidňuje podráždění pokožky a poskytuje dlouhotrvající hydrataci díky aloe vera, filtrátu z hlemýžďího sekretu a kyselině hyaluronové.

### Klíčové ingredience

Extrakt z listů aloe vera (Aloe Barbadensis), filtrát z hlemýžďího sekretu, kyselina hyaluronová, fermentovaný extrakt z dýně (Lactobacillus/ Pumpkin), beta-glukan, Phytalex SC



## MULTI FUNCTIONAL ANTI-WRINKLE CREAM (MFC) 50 g

Tento krém proti stárnutí zjemňuje a rozjasňuje pokožku díky výživné složce – bakuchiolu, přírodní alternativě retinolu, a zpevňujícím složkám, jako je propolis a kolagen. Pomáhá také sjednotit tón pleti.

### Klíčové ingredience

Bakuchiol, Lipozom lipidové bariéry (ceramid NP, cholesterol, fytosfingosin), kolagen, elastin, extrakt z propolisu, adenosin, niacinamid





## MOISTURE REPLENISHING HYALURON CREAM (MHC) 50 g

Osvěžující hydratační krém, který posiluje hydratační bariéru pokožky a zajišťuje dlouhotrvající hydrataci díky komplexu kyseliny hyaluronové a komplexu hub.

### Klíčové ingredience

Hyaluronan 11 Multi-Complex (komplex kyseliny hyaluronové), glyceryl glukosid (aquaporin), PENTAVITIN™ (hydratační magnet), Tremella Fuciformis, komplex hub, extrakt z plodu lilku (Solanum Melongena), extrakt z květu aloe vera (Aloe Barbadensis), přírodní chladivá složka (xylitol, erythritol)



## INTENSIVE PROBLEM CONTROL CREAM (PCC) 50 g

Intenzivní krém, který pomáhá vyvážit mastnotu pleti a předcházet vzniku akné. Zároveň udržuje pokožku hydratovanou díky zinku PCA, extraktu z vrbové kůry a panthenolu.

### Klíčové ingredience

Zinek PCA, trehalóza, panthenol, Phytalex SC, allantoin, beta-glukan

# KAŽDODENNÍ KRÉMY



## SOOTHING REPAIR POSTCREAM

(SRP) 20 g

Regenerační krém, který podporuje obnovu pokožky po profesionálním ošetření. Rychle zklidňuje podrážděnou pokožku, zmírňuje zarudnutí, erytém a otoky způsobené dermatologickými zákroky či jinými příčinami. Podporuje zdravé omlazení pokožky.

### Klíčové ingredience

sh-Polypeptid-7, Centella Complex (asiatikosid, madecassová kyselina, asiatická kyselina), dipotassium glycyrrhizate, panthenol, extrakt z kalusu hroznu (*Vitis Vinifera*), extrakt z kalusu růže damašské (*Rosa Damascena*), extrakt z kořene šišáku bajkalského (*Scutellaria Baicalensis*)



## SKIN BARRIER PROTECTING CREAM

(SPC) 100 g

Ochranný krém pro posílení kožní bariéry, který udržuje pleť hydratovanou, jemnou a zdravou. Jeho složení obohacené o ceramidy, botanické extrakty a aminokyseliny pomáhá zlepšit schopnost pokožky zadržovat vlhkost.

### Klíčové ingredience

Ceramid, MultiEx BSASM® Plus, komplex aminokyselin, máslo karité (*Butyrospermum Parkii*), olej z makadamových ořechů (*Macadamia Integriifolia*)



## EGF REPAIR OXYMASK CREAM

(EOC) 50 g

Jedinečný krém, který generuje kyslík po nanesení na pleť. Revitalizuje unavenou a namáhanou pleť díky regeneračním složkám, jako jsou EGF a madecassosid. Tento „S.O.S. krém“ je ideální pro péči o poškozenou pleť z různých příčin a podporuje její zdravou obnovu.

### Klíčové ingredience

EGF (sh-Oligopeptier-1), Madecassoside, Tripeptid mědi-1, SEPITONIC M3, lososový olej, adenosin



## ND Cell ANTI-WRINKLE CREAM

(NWC) 50 g

Krém speciálně vyvinutý pro jemnou pokožku v oblasti krku a dekoltu. Intenzivně hydratuje a zpevňuje pleť díky komplexu peptidů a vitamínů, čímž pomáhá zlepšovat její pevnost a pružnost.

### Klíčové ingredience

Tripeptid mědi-1, acetyl hexapeptid-8, palmitoyl hexapeptid-12, palmitoyl tripeptid-1, sh-polypeptid-7, olej z jojobových semínek, ceramid NP, tokoferyl acetát (vitamín E), panthenol (vitamín B5), ascorbyl glukosid (vitamín C), retinyl palmitát (vitamín A)





## MULTI SUN CREAM [SPF 40 PA++]

(MSC) 40 g

Jemný opalovací krém, který chrání pokožku před UV A&B zářením. Zklidňuje podrážděnou pokožku před slunečními paprsky díky obsahu palmitoyl pentapeptidu-4, extraktu z pupečníku asijského a rostlinných kalusových kultur. Má nemastné složení.

### Klíčové ingredience

Palmitoyl Pentapeptid-4, Sodná sůl kyseliny hyaluronové, extrakt z kalusu růže damašské (*Rosa Damascena*), extrakt z kalusu vinné révy (*Vitis Vinifera*), extrakt z pupečníku asijského (*Centella Asiatica*), extrakt z kořene šišáku bajkalského (*Scutellaria Baicalensis*), fermentovaný filtrát ze soji (*Lactobacillus/Sójové mléko*)



## ULTRA SHIELD SUN CREAM [SPF 50+ PA++++]

(USC) 50 g

Nemastný opalovací krém s hedvábnou texturou, který poskytuje silnou ochranu pokožky před UV zářením. Podporuje regeneraci pokožky poškozené slunečním zářením díky komplexu péče o spálenou pleť, kyselině hyaluronové a fermentu z laktobacilů. Produkt je šetrný k mořským útesům.

### Klíčové ingredience

Sunburn Care Complex (komplex péče o spáleniny od slunce), MicroHA™ (ultra-nízká molekulární hmotnost kyseliny hyaluronové), ProbioMETA™ (ferment z laktobacilů), Tropical Antioxidant Complex (Antioxidační komplex z tropického ovoce)



## INTENSIVE BLEMISH BALM CREAM [SPF 30 PA++]

(BBC) 50 g

Přirozeně krycí krém, který chrání pokožku před škodlivými vlivy prostředí. Zakrývá zarudnutí a nedokonalosti po dermatologických ošetřeních a pomáhá sjednotit přirozený tón pleti.

### Klíčové ingredience

Adenosin, alantoin, extrakt z listů oregano (*Origanum Vulgare*), Phytalex SC



## SKIN CARING BLEMISH BALM CUSHION [SPF 50+ PA++++]

(CBC) Cushion 15 g, Refill 15 g

BB cushion s krycí a pečující funkcí, určený k použití po profesionálních ošetřeních pleti. Obsahuje více než 60 % hydratační esence, která pleti dodává přirozený a zdravý jas. Komplex peptidů navíc pomáhá zklidnit podrážděnou pokožku a podporuje její regeneraci.

### Klíčové ingredience

Repairing Pep9 Complex (komplex 9 regeneračních peptidů), Volufiline™, Glutathion, Adenosin, Niacinamid



01. IVORY



02. BEIGE



03. CAMEL

## EPI TURNOVER BOOSTING PEELING GEL

(EPG) 100 g

Je to enzymatický peelingový gel, který odstraňuje odumřelé kožní buňky bez podráždění. Moringa, tzv. „záračný strom“, čistí a vyživuje pleť, a rostlinný komplex z pouště hydratuje a zklidňuje pokožku.

### Klíčové ingredience

Extrakt z plodů Carica Papaya (papája), Extrakt ze semen Moringa Pterygosperma, Kyselina hyaluronová, Olej ze semen Simmondsia Chinensis (jojoba), Desert Complex (pouštní rostlinný komplex)

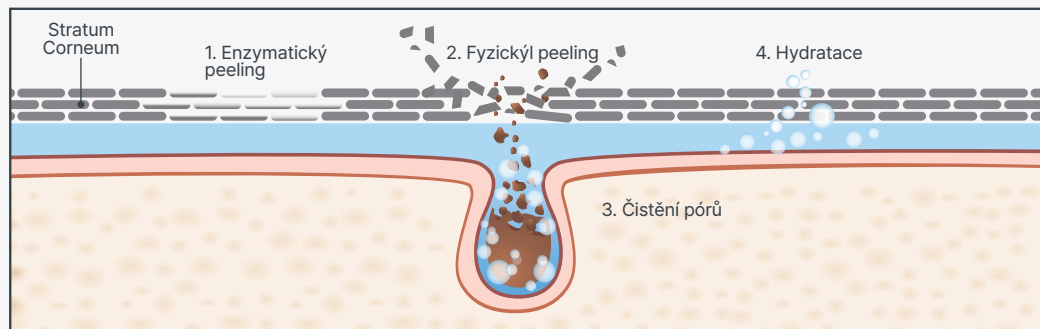

**KROK 01**  
Enzymatický peeling

Papain, proteolytický enzym, rozpouští odumřelé kožní buňky.

**KROK 02**  
Fyzický peeling

Celulóza z rostlin váže odumřelé kožní buňky a odpadní materiály, které se při mytí obličejové společně odstraní.

**KROK 03**  
Čistění pórů

Extrakt z moringy s vynikajícími čistícími účinky odstraňuje nečistoty z pórů.

**KROK 04**  
Hydratace

Pouštní komplex a sodná sůl kyseliny hyaluronové dodávají vlhkost suché pleti po exfoliaci.

## MICROBIOME ENERGY INFUSING MIST

(MEM) 80 g

Revitalizuje pleť a posiluje její přirozenou odolnost díky jedinečné směsi pre/probiotik, která koriguje rovnováhu kožního mikrobiomu, a komplexu kyseliny hyaluronové, který obnovuje vlhkost kožní bariéry.

### Klíčové ingredience

CUREBIOME (Probiotika a Prebiotika), FENSEBIOME™ (Acetyl Heptapeptid-4), Hyaluronan 10 Multi-Complex, Butyrospermum Parkii (Máslo Shea)

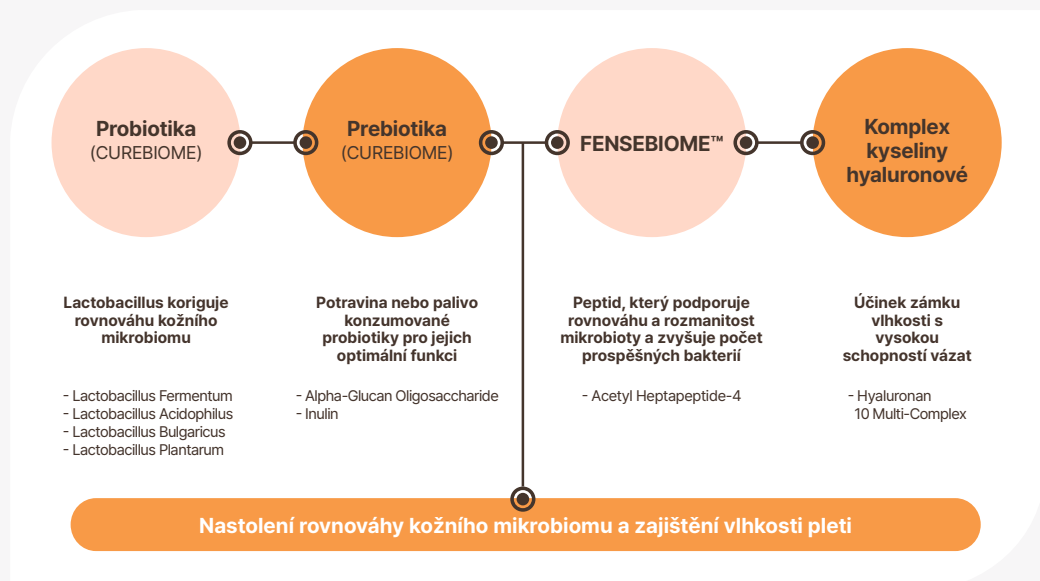



## SKIN RESCUE OVERNIGHT CREAM MASK

(ROM) 100 g

Revitalizuje pleť a poskytuje intenzivní péči unavené pokožce díky kyslíkovým kapslím a unikátnímu ochrannému komplexu – růžovému ceramidu.

### Klíčové ingredience

Růžový ceramidový komplex, kyslík, Komplex růstových faktorů (EGF, FGF, PIGF, IGF), Regulátor otoků, Extrakt z plodu dýně (Cucurbita Pepo), Fytosfingosin

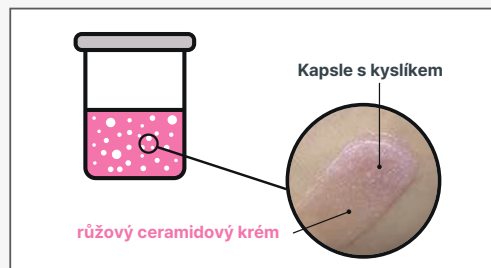

**Kapsle s kyslíkem v Růžovém ceramidovém krému** – Má dvojitou formuli, kde se kapsle s kyslíkem (které obsahují italskou okysličenou vodu) hladce rozpraskne při kontaktu s pleť a spojí se s růžovým ceramidovým krémem.

## PEPTIDE GEL MASK

(PGM) 38 g x 5 ks

Peptide Gel Mask je patentovaná termosenzitivní hydrogelová maska, která okamžitě ochlazuje pokožku a hydratuje pokožku. Zvláště se doporučuje po dermatologických výkonech, jako je laser nebo mikrojehlíčkování.

### Klíčové ingredience

Extrakt z Chondrus Crispus (karagenan), acetylhexapeptid-8, glycyrrhizát draselný, hydrolyzovaný kolagen, kyselina hyaluronová, extrakt z květů Arnica Montana, extrakt z květů Chamomilla Recutita (Matricaria)



- Prevence odpařování gelu pomocí laminátového zpracování
- Zvýšení přilnavosti kůže díky patentovanému měkkému gelu obsahujícímu chitosan a želatinu
- Transdermální přenos látek

Je vyrobena z teplotně citlivého hydrogelu. Když je maska aplikována na pokožku, teplota se zvýší díky tělesné teplotě a složení hydrogelu se změní na kapalný stav, čímž se zlepší přilnavost k pokožce a účinné látky se rychle dostávají do pleti (transdermální kosmetická aplikace). Jak se teplo z pokožky nahrazuje vlhkostí z masky, pokožka pocítí chladivý efekt.

## SOOTHING BOMB SEA ALGAE MASK (SAM) 25 g x 10ea

Jedná se o pleťovou masku Eucalace® inspirovanou léčivou silou oceánu. Poskytuje intenzivní úlevu pleti a hydratuje ji díky komplexu mořských řas a extraktu z centella asiatica.



- **Eucalace® sheet**
  - Vynikající propustnost vzduchu
  - Silná přilnavost
  - Vysoký přenos esence do pokožky

### Klíčové ingredience

Extrakt z Jania Rubens, extrakt z Undaria Pinnatifida, extrakt z Bambusa Vulgaris, extrakt z Centella Asiatica, extrakt z Hamamelis Virginiana (vilinear virginský), extrakt z lastury Custanea Crenata, panthenol, allantoin



**SnowCell**

**BRIGHTENING SNOW PEEL KIT**

POST-INFLAMMATORY HYPERPIGMENTATION IMPROVEMENT SYSTEM

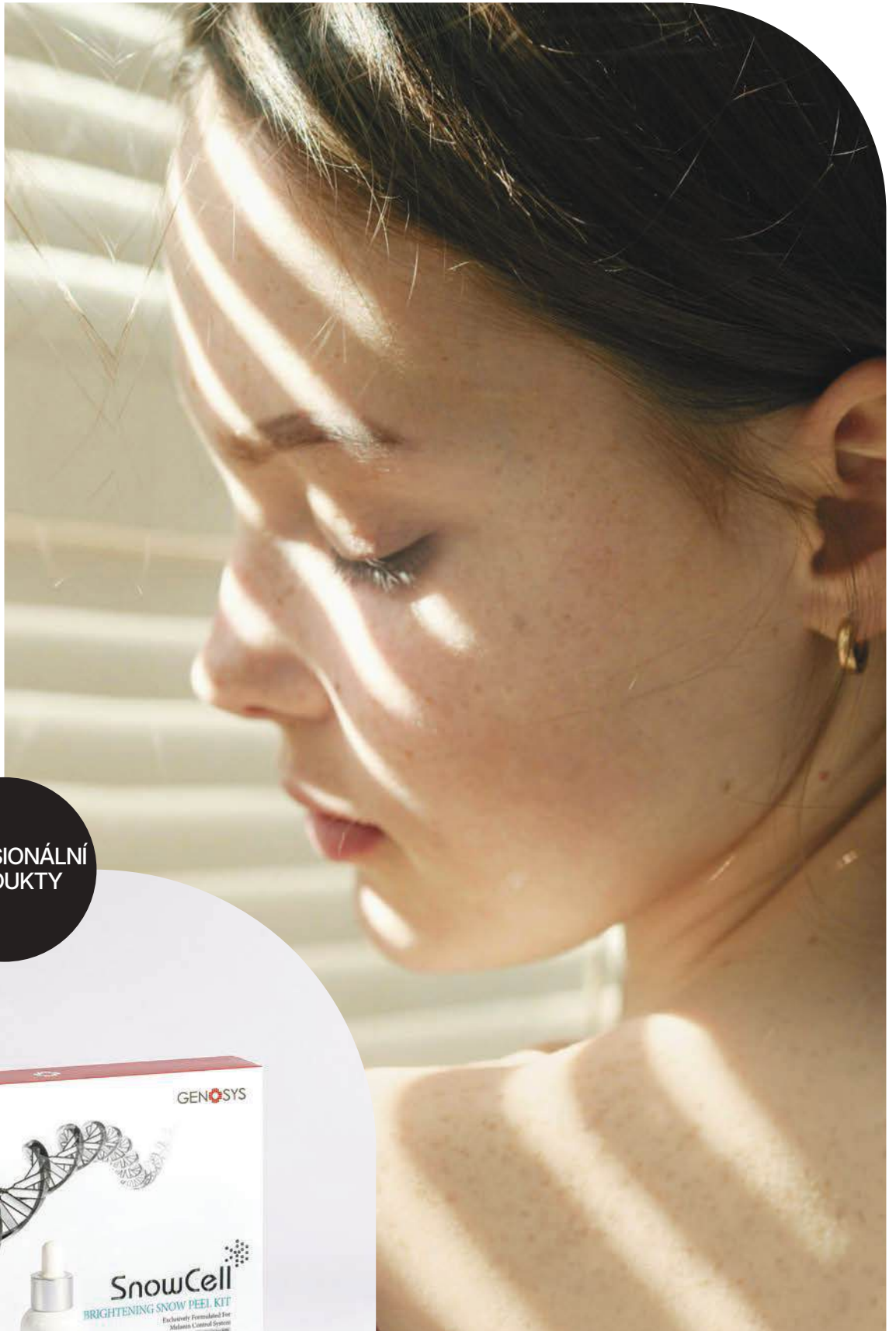

PROFESIONÁLNÍ  
PRODUKTY



## SnowCell **BRIGHTENING SNOW PEEL KIT**

*SnowCell BRIGHTENING SNOW PEEL KIT je inovativní a bezpečná peelingová a omlazující sada pro profesionální použití. Exfoliuje odumřelé povrchové buňky, zlepšuje hyperpigmentaci a revitalizuje pokožku, čímž podporuje její obnovu.*



### **SnowCell ENZYME POWDER** 2,2 g x 4 ks

Jedná se o čistý prášek vitamínu C s kyselinou kojovou a amyloglukosidázou. Když se amyloglukosidáza z ENZYME POWDER spojí s arbutinem z SNOW PEEL ACTIVATOR, směs získává vysoce účinné vlastnosti pro zesvětlení pokožky díky inovativnímu systému bio-konverze, čímž činí matnou pokožku jasnou a čistou. (Patent č. 0389983)

#### **Klíčové ingredience**

Kyselina askorbová (Vitamin C), Kyselina kojová (Kojic Acid), Amyloglukosidáza (Amyloglucosidase)



### **SnowCell WHITENING SNOW PEEL ACTIVATOR** 40 ml

Jedná se o vysoce výkonný aktivační prostředek pro bělení pokožky, který pomáhá vstřebávání aktivních složek kosmetických produktů a zesvětluje a vyrovnává tón pleti exfoliací odumřelých kožních buněk.

#### **Klíčové ingredience**

sh-polypeptide-7, Kyselina mléčná (Lactic Acid), Arbutin, Extrakt z Brassica Oleracea Italica (brokolice), Laktobacillus / Fermentovaný filtrát z kořene Panax Ginseng, Palmitoyl Tripeptide-1, Panthenol



### **SnowCell WHITENING REGENERATIVE SOLUTION** 35 ml

Obohacený o různé peptidy, pomáhá zvyšovat pevnost pokožky a omlazovat ji, čímž dodává pokožce přirozený lesk.

#### **Klíčové ingredience**

Copper Tripeptide-1, Palmitoyl Tripeptide-1, Palmitoyl Hexapeptide-12, sh-polypeptide 7, Arbutin, Voda z Chamaecyparis obtusa, Laktobacillus / Fermentovaný filtrát ze sojového mléka

## **KLINICKÉ VÝSLEDKY** SnowCell

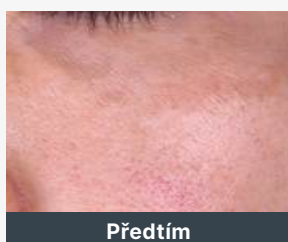

Předtím

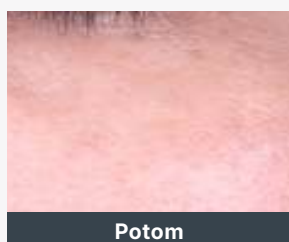

Potom



Předtím



Potom

**EyeCell**

**EYE ZONE CARE SYSTEM**  
TOTAL SOLUTION FOR PROBLEMS AROUND EYES

PROFESIONÁLNÍ  
PRODUKTY

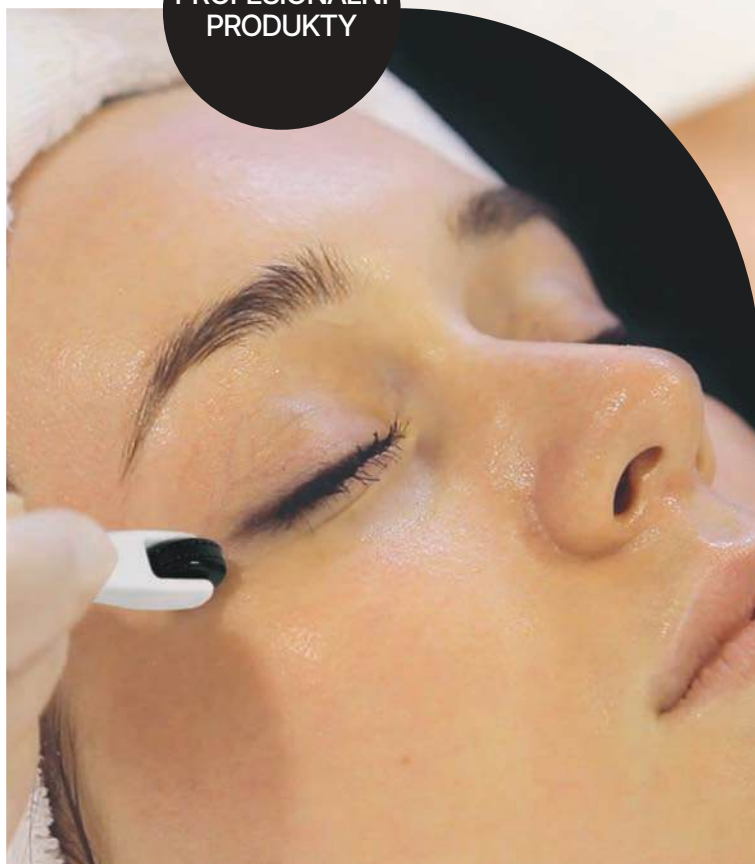

# EyeCell SYSTEM PÉČE O OČNÍ OKOLÍ

System navržený k řešení rozličných problémů, které se vyskytují v oblasti kolem očí. Výsledkem ošetření jsou nejlepší účinky na tmavé kruhy pod očima, oční váčky a vrásky. Jemná pokožka v oblasti očí získává zpět mladistvý a zdravý vzhled.

## Proti hlubokým vráskám

Komplex EC peptidů vykazuje excelentní účinek na hluboké vrásky a zpevnění kůže kolem očí.

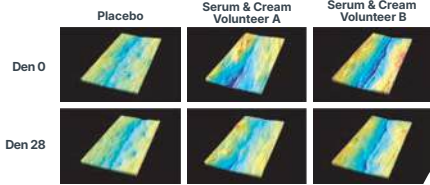

• test in vivo: střední hodnota -16,26 % maximální snížení: -31,80 %

## Váčky pod očima

Oční roller a oční gelová náplast stimuluji produkci kolagenu a zlepšuje vzhled váčků pod očima.

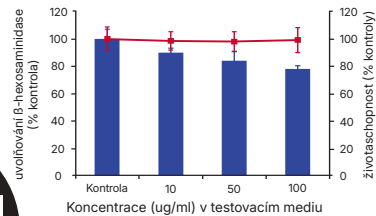

## EyeCell MECHANISMUS

## Antioxidační účinek

Rostlinné extrakty kmenových buněk zabezpečují výborný antioxidační účinek.



## Proti tmavým kruhům pod očima

EyeCell kit redukuje tmavé kruhy díky účinku proti pigmentaci a zlepšuje oslabené a povadlé tkáně kolem očí.

hemoglobin → biliverdin → bilirubin



tmavé kruhy ..... → regenerace

## PROFESIONÁLNÍ PRODUKTY



### EyeCell EYE ZONE CARE KIT

EyeCell KIT je určen pro profesionální ošetření očního okolí, kde se vyskytují různé problémy od dehydratace, tmavých kruhů, očních váčků až po vrásky tzv. "vějířky". Kombinuje kosmeceutika s derma válečkem speciálně určeným pro oční okolí, který pomáhá vstřebávat přísady a aktivovat produkci kolagenu

### Obsah

- EyeCell EYE ROLLER
- EyeCell EYE CONTOUR SERUM 10 ml
- EyeCell EYE CONTOUR CREAM 20 g
- EyeCell EYE PEPTIDE GEL PATCH 101 g (60 ks)

## DOMÁCÍ PRODUKTY



**EyeCell EYE CONTOUR SERUM** 10 ml  
Vysoce obohacené sérum na oční okolí, které pomáhá snižovat hluboké vrásky, tmavé kruhy a zmenšuje vzhled otoků pod očima díky komplexu peptidů, extraktům z rostlinných kalusových kultur a komplexu proti tmavým kruhům.

### Klíčové ingredience

Palmitoyl Hexapeptide-12, Copper Tripeptide-1, Acetyl Hexapeptide-8, Anti-dark circle Complex, Vitis Vinifera (hroznový) Callus Culture Extract, Rosa Damascena Callus Culture Extract, Adenosine, Arbutin



**EyeCell EYE CONTOUR CREAM** 20 g  
Denní krém pro oblast očních kontur, který přináší mladistvější vzhled očního okolí. Pomáhá snížit jemné vrásky, tmavé kruhy a otoky pod očima díky komplexu peptidů, extraktům z rostlinných kalusových kultur a Haloxyl™.

### Klíčové ingredience

Palmitoyl Hexapeptide-12, Copper Tripeptide-1, Acetyl Hexapeptide-8, Komplex proti tmavým kruhům, Vitis Vinifera (hroznový) extrakt z kalusové kultury, Rosa Damascena kalusový extrakt, adenosin, arbutin



**EyeCell EYE PEPTIDE GEL PATCH** 101 g (60 ks)  
Patentovaná termo-senzitivní hydrogelová maska pro oblast očních kontur. Zklidňuje a zvlhčuje pokožku, která absolvovala estetické výkony nebo přirozeně stárne. Zlepšuje také vzhled váčků očí.

### Klíčové ingredience

Acetyl Hexapeptide-8, hydrolyzovaný kolagen, Made White™, Laktát vápenatý, Extrakt Centella Asiatica, Multi 12 Complex, adenosin, niacinamid

## KLINICKÉ VÝSLEDKY EyeCell



Předtím

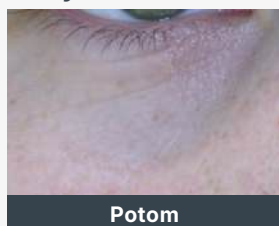

Potom



Předtím

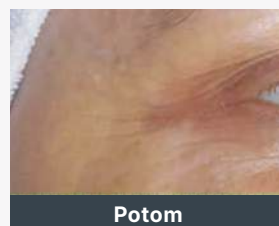

Potom

## GENÖ-LED R II

Low Level LED Lights + Infračervené záření



## GENO-LED IR II

Zařízení pro LLLT (nízkourovňová laserová terapie), které řeší složité problémy pleti ozářením světly s různými vlnovými délkami - 640 nm (červené), 423 nm (modré), 532 nm (zelené), 583 nm (žluté) a 830 nm (infračervené).

**NÁŠ TIP:** Po ošetření mikroehličkové mezotapie doporučujeme použít světelnou terapii GENO-LED v kombinaci s Peptide Gel Mask.



## GENO-LED IR II



### VLASTNOSTI

Světlo	Vlnová délka	Počet LED
Červené	640 nm	380ea
Modré	423 nm	380ea
Zelené	532 nm	380ea
Žluté	583 nm	380ea
Infračervené	830 nm	190ea

- Tvar kupole → menší ztráta světla
- Používá se vynikající a výkonný vysoce jasný a speciální SMD
- LED prvek s blízkým infračerveným světlem.
- Světlo různých délek (423 nm ~ 830 nm) → modré světlo, zelené světlo, žluté světlo, červené světlo + infračervené světlo
- Použití pro ošetření celého těla – zařízení pro komplexní péči
- Účinné pro různé typy problémů pleti
- Šetrné a bezpečné ošetření bez bolesti, vedlejších účinků a doby na zotavení.

### MECHANISMUS

- Modré světlo 423 nm | 1 mm |
- Zelené světlo 532 nm | 0,5~2 mm |
- Žluté světlo 583 nm | 1~2 mm |
- Červené světlo 640 nm | 1~4 mm |
- Infračervené ray 830 nm | 1~6 mm |

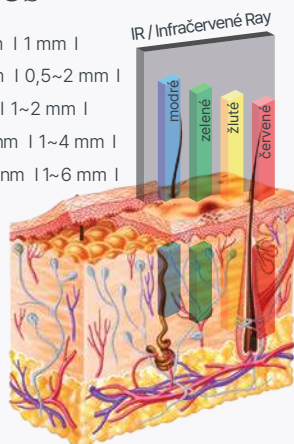

#### Pronikání skrze povrch pokožky

Bez poškození pokožky

#### Dodání do těla

Pouze světelná energie je dodávána

#### Převod na chemickou energii

Světelná energie se převádí na chemickou energii, která může regenerovat poškozené buňky

### ÚČINKY



Regenerace buněk



Anti-aging



Rozjasnění



Uklidnění



Řešení akné



Zlepšení otoků / zarudnutí (erytému)



Péče proti vypadání vlasů



Zlepšení prokrvení

**HR<sup>3</sup> MATRIX**

**MESOPECIA SYSTÉM**

Hair Regrowth | Hair Restoration | Hair Regeneration

PROFESIONÁLNÍ  
PRODUKTY



## HR<sup>3</sup> MATRIX MESOPECIA SYSTÉM

Mesopecia systém péče proti slábnutí, řídnutí a vypadávání vlasů na základě výzkumu a znalostí z bioinženýrství. Už od první aplikace dochází ke zlepšení s individuálně viditelnými výsledky. Jde o inovativní systém terapie, která kombinuje mikro Jehličkování GENOSYS se speciálními ingrediencemi pro podporu růstu, obnovy a regenerace vlasů. Jde o inovativní systém terapie vlasů a pokožky hlavy, který kombinuje GENOSYS Stamp (Roller) se speciálními ingrediencemi podporujícími růst, obnovu a regeneraci vlasů.

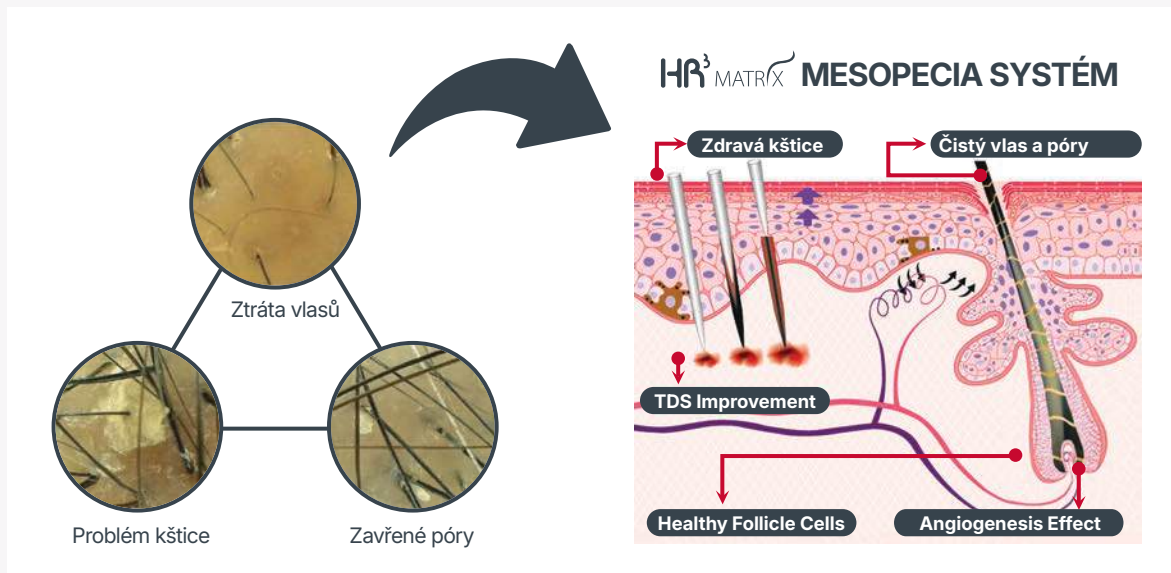

### MECHANISMUS

#### Inhibice 5 $\alpha$ -reduktázy

Tento mechanismus pomáhá inhibovat tvorbu 5 $\alpha$ -reduktázy, klíčového enzymu, který přeměňuje testosteron na dihydrotestosteron (DHT), což je hlavní příčina vypadávání vlasů u mužů.

#### Klíčové ingredience

Extrakt z plodů Serenoa Serrulata, Copper Tripeptide-1, Kofein, HP-DCC Complex (patentovaný rostlinný komplex), Extrakt ze Sophora Japonica

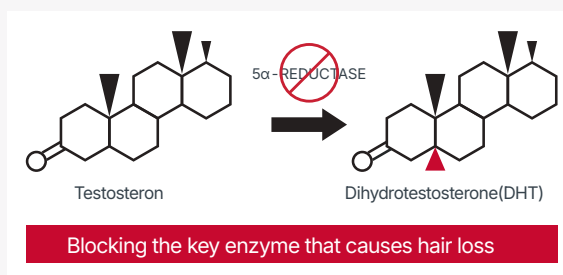

#### Angiogeneze a vazodilatace

Podporuje angiogenezi (tvorbu nových krevních cév) a vazodilataci (rozšíření krevních cév). Díky tomu se zlepšuje lokální prokrvení, čímž se zvyšuje přísun kyslíku a živin k vlasovým folikulům.

#### Klíčové ingredience

VEGF, Copper Tripeptide-1, HAIR RE<sup>3</sup> GF COMPLEX (Komplex sh-Polypeptide-7, sh-Oligopeptide-1, sh-Polypeptide-71), Niacinamid



### KLINICKÉ VÝSLEDKY HR<sup>3</sup> MATRIX

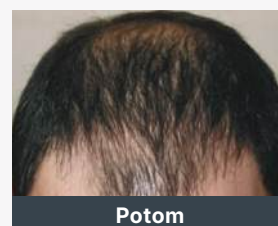
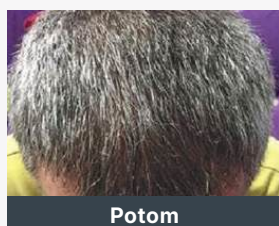
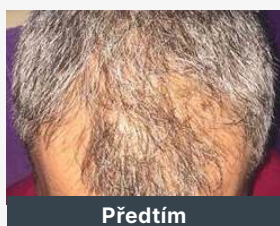

## HR<sup>3</sup> MATRIX PROFESIONÁLNÍ PRODUKTY



### HR<sup>3</sup> MATRIX MESOPECIA KIT

Profesionální sada pro systematickou péči o vlasy a pokožku hlavy. Tento systém je vyvinut k prevenci, aby zásadně předcházel padání vlasů a podpořil jejich opětovný růst.

#### OBSAH

STAMP / ÚZKÝ ROLLER

HR<sup>3</sup> MATRIX SCALP PEELING α (100 ml)

HR<sup>3</sup> MATRIX HAIR SOLUTION α (4 ml x 6 lahviček)



### HR<sup>3</sup> MATRIX SCALP PEELING α 100 ml

Jemný peeling hloubkově čistící pokožku, poskytující hloubkové čištění a osvěžuje pokožku hlavy díky chladivému efektu.

#### Klíčové ingredience

Copper Tripeptide-1, Extrakt z plodů Serenoa Serrulata (Saw Palmetto), Kyselina salicylová, Menthol, Black Complex, Extrakt z listů Camellia Sinensis (zelený čaj)



### HR<sup>3</sup> MATRIX HAIR SOLUTION α 4 ml x 8 ks

Prémiový produkt pro péči o pokožku hlavy a vlasů, který bojuje proti faktorům způsobujícím vypadávání vlasů.

#### Klíčové ingredience

sh-polypeptid-9 (VEGF), sh-polypeptid-7 (HGH), sh-oligopeptid-1 (EGF), sh-polypeptid-71 (VIP), měďný tripeptid-1, extrakt z plodů Serenoy pilovité (Saw Palmetto), biosacharidová guma-4, panthenol, menthol, černý komplex, extrakt z brukve italské (brokolice)

## HR<sup>3</sup> MATRIX DOMÁCÍ PRODUKTY



**HR<sup>3</sup> MATRIX SCALP SHAMPOO  $\alpha$**  300 ml  
Šampon na vlasy schválený KFDA jako „funkční produkt, který zlepšuje stav vypadávání vlasů“. Chladí a reguluje nadbytečnou tvorbu mazu, a tím přispívá ke zdraví pokožky hlavy a vlasů.

### **Klíčové ingredience**

HP-DCC komplex, panthenol, pirocton olamin, biotin, extrakt z kvasinek *Saccharomyces cerevisiae*, extrakt z kořene kalamy (*Acorus Calamus*), kyselina salicylová, menthol, niacinamid



**HR<sup>3</sup> MATRIX HAIR TONIC  $\alpha$**  70 ml  
Vlasové tonikum schválené KFDA jako „funkční produkt, který zmiřňuje vypadávání vlasů“. Zlepšuje prostředí pokožky hlavy, které způsobuje vypadávání vlasů. Chladí pokožku hlavy, poskytuje pocit svěžesti. Obsahuje patentované rostlinné látky proti padání vlasů, bez vedlejších účinků blokuje produkci DHT (Dehydrotestosteronu).

### **Klíčové ingredience**

Copper Tripeptide-1, kyselina askorbová (vitamin C), extrakt ze Sophora Japonica, kofein, panthenol, menthol, extrakt z kořene kalamy (*Acorus Calamus*), MultiEx BSASM™



**HR<sup>3</sup> MATRIX HAIR SOLUTION  $\alpha$**  4 ml x 8 ks  
Prémiový produkt, který dodává živiny a látky bojující proti faktorům vypadávání vlasů pomocí speciálního aplikátoru s patentovanými mikro-jehličkami. Pomáhá vytvářet správné prostředí a zlepšuje prokrvení pro zdravou pokožku hlavy a vlasů.

### **Klíčové ingredience**

sh-polypeptid-9 (VEGF), sh-polypeptid-7 (HGH), sh-oligopeptid-1 (EGF), sh-polypeptid-71 (VIP), měďný tripeptid-1, extrakt z plodů Serenoy pilovité (*Saw Palmetto*), biosacharidová guma-4, panthenol, menthol, černý komplex, extrakt z brukve italské (brokolice), niacinamid



### **HR<sup>3</sup> MATRIX SCALP BRUSH**

Jemný silikonový kartáč na pokožku hlavy, který podporuje hloubkové čištění pokožky hlavy, masáží zlepšuje prokrvení pokožky a pomáhá zvýšit objem vlasů. Při použití s HR<sup>3</sup> MATRIX SCALP SHAMPOO  $\alpha$  vytváří bohatou pěnu. Ergonomický design zajišťuje pohodlné a stabilní použití bez podráždění pokožky.

## LED zařízení s funkcí automatického mikroehličkování pro podporu růstu vlasů



## HairGen BOOSTER

Toto zařízení je vyvinuto proti vypadávání vlasů s použitím GENOSYS HR<sup>3</sup> MATRIX produktů a je součástí světově jedinečného uceleného systému, který cílí na příčiny vypadávání vlasů.



## HairGen BOOSTER

Umožňuje pohodlné a efektivní mikrojehlíčkové ošetření pro profesionály. Microneedling a LED ozařování s Hairgen Booster pomáhají vytvářet správné prostředí pro zdravou pokožku hlavy a vlasy.

## HR<sup>3</sup> MATRIX HAIR SOLUTION $\alpha$

Prémiový produkt proti vypadávání vlasů, který dodává živiny bojující proti faktorům způsobujícím vypadávání vlasů.

## HR<sup>3</sup> MATRIX HAIR STAMP

Patentovaný aplikátor s mikrojehlíčkami vede k regeneraci pokožky hlavy a produkci kolagenu. Podporuje přirozený proces hojení ran a zvyšuje propustnost výživných složek kůží.

## VLASTNOSTI

- Žádná bolest během OŠETŘENÍ – masážní pocit místo pocitu jehličkování
- 14 LED světel je rozptýleno přes 48 světelných výstupků.
- Ošetřovací roztok o objemu 4 ml je absorbován během 10 minut.
- Při každém ošetření je třeba nainstalovat novou sadu roztoku + aplikátoru.
- Nepřetržitý provoz: 10 minut.
- Rychlost: Level 1 - 280 RPM / Level 2 - 330 RPM / Level 3 - 400 RPM.

## MECHANISMUS & ÚČINKY

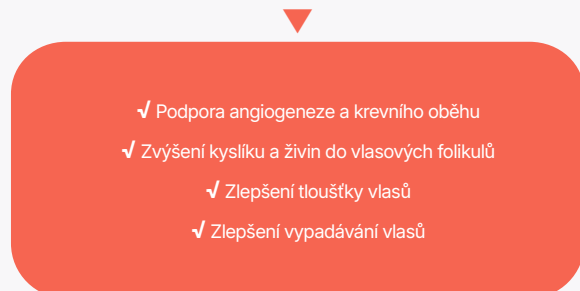
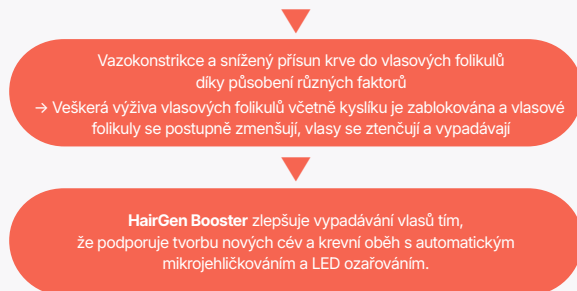
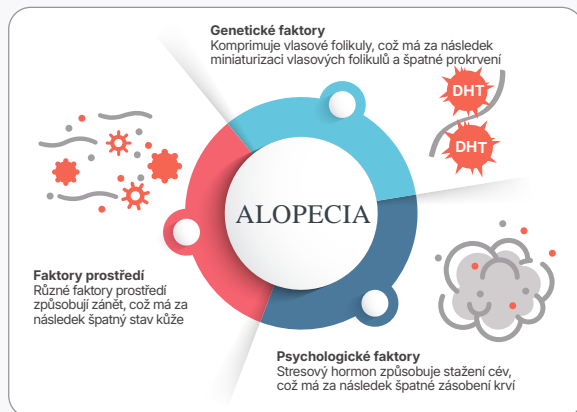

## PODPOŘENO VÝZKUMEM – KLINICKÁ STUDIA



**HairGen**  
**BOOSTER**



**Hair-GENTRON**  
— Hybrid —



## Hair-GENTRON

LED helma s masážní a vyhřívací funkcí na ošetření proti vypadávání vlasů.

→ Infračervené světlo + Červené světlo + Modré světlo + Funkce masáže + funkce ohřevu



## FUNKCE

### Hudba



### LED Světla



INFRAČERVENÉ

ČERVENÉ

MODRÉ

### Ohřev



### Masáž



## VLASTNOSTI



Neinvazivní světelná terapie



Bezpečná a bezbolestná terapie



K dispozici pro profesionální a domácí péči



Infračervené, červené a modré světlo mohou zářit současně



Optimální vzdálenost mezi zdrojem světla a pokožkou hlavy zajišťuje maximální účinnost vyzářování



Masážní funkci lze provádět při ozařování světlem



Hudební režim pomáhá uživateli cítit se uvolněně



Během ošetření lze přidat funkci ohřevu

## ÚČINKY

### 1. LED

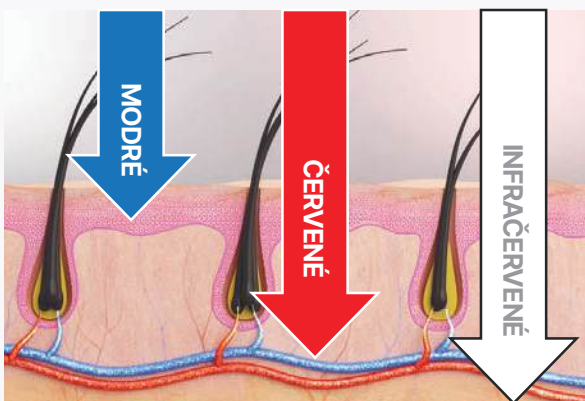

#### Modré světlo

420 nm  
Epidermis  
Podporuje vyrovnaní kutikul  
Působí v mikrobiologické kontrole  
Zmenšuje mazové žlázy, snižuje mastnot pokožky

#### Červené světlo

640 nm  
Dermis  
Podporuje buněčný metabolismus  
Zlepšuje prokrvení  
Podporuje dodávku živin do vlasečnic a posiluje vlasové prameny

#### Infračervené

840 nm  
Podkožní tkáň  
Podporuje buněčný metabolismus  
Zlepšuje prokrvení  
Zvyšuje energii

### 2. Funkce masáže & Funkce ohřevu

- Zlepšení prokrvení pokožky hlavy → Zvyšuje dodání živin a kyslíku vlasovým folikulům.
- Uvolnění stresu a napětí



Masáž



Ohřev

# POZNÁMKY

---

A series of horizontal dotted lines for writing notes.





**Dermitage s.r.o.**

výhradní zástupce Genosys

Železná 14 - 1. patro, 110 00, Praha 1, Tel. obchod: +420 603 163 330

[www.dermitage.cz](http://www.dermitage.cz)



**DTS MG Co., Ltd.**

1108, 147, Seongsui-ro, Seongdong-gu, Seoul, Korea / Tel. 82-2-558-5480 Fax. 82-2-558-5482 / e-mail. [info@dtsmg.com](mailto:info@dtsmg.com)

[www.dtsmg.com](http://www.dtsmg.com) [www.genosys.info](http://www.genosys.info)

Catalogue version: 240923

- For Export -